UVNITŘ SEXY KALENDÁŘ ZDARMA

magazín

LEO

www.leo.cz

1 2011 69,90 Kč 3,33 €

NOVÝ ROK 2011 S LEO TV

SASHA

CAROLINE

SHOW PARK

NEJVĚTŠÍ OÁZA SEXU V PRAZE

MIMO MISU

FAKT KURIÓZNÍ ÚCHYLOVÉ

RENÉE

BETTY

LEO STAR

CHRISTINE YOUNG

DOBRÁ ADRESA

NETOVÉ PORNOÚLETY

Mládeži do 18 let neprodejné!

69,90 Kč/3,33 € Číslo 1/2011

9 771211 447007 01

BONUS: NEJRAJCOVNĚJŠÍ ČTENÁŘKY LEO 18

ALFA-SAMEC EROTICKÉ DŽUNGLE • NEZBYTNÁ MĚSÍČNÍ DÁVKA EROTIKY PRO KAŽDÉHO • 20 LET ČÍSLO JEDNA NA ČESKÉM TRHU

LEO STRIP: SOŇA • ČTYŘI KOČKY, KTERÉ SE PRO VÁS SVLÉKLY POPRVÉ! • SECOND HAND: NABÍDKA MILENEK Z DRUHÉ RUKY • ŽHAVÉ LESBIČKY

NEJŽHAVĚJŠÍ TITULY, KTERÉ ROZPÁLÍ I TEBE

SEX KONTAKT MAGAZÍN
Chuť bys měl – a není s kým? Ber Sex kontakt magazín! Přes pět set inzerátů. Ráno zavoláš, večer souložíš!
Právě na trhu!

ČESKÉ LOŽNICE
Nevrtej díry do zdi, kup si jediný časopis, který nabízí necenzurovaný pohled do ložnic českých párů, a vychutnej si je!
Právě na trhu!

FLIRT
Strategie svádění, postelová taktika, lechtivé rozhovory, reportáže, sexy poradna... Nejlepší Flirt vašeho života!
Právě na trhu!

LEO SPECIÁL – LOLITY LÉTO '10
Lolitky ti předvedou, co všechno umí se svými prsíčky a kundičkami. Jen to nejmladší masíčko.
Právě na trhu!

EXTÁZE
Nadržené holky v akci, páry i trojice, orgasmy na všech stranách. Je návyková, pořádnému samci jedno číslo nestačí!
Právě na trhu!

FANTASTIC
Fantazie bez hranic, sex bez zábran: fetiš, pissing, transsexuálové, bizarr, Sm, těhotné, cokoliv tě napadne!
Právě na trhu!

PRÁVĚ 18
Nejmladší nahatý holky, které vám můžeme ukázat. Jedinečný výběr mládat, která se vůbec nestydí. Ukážou vám vše, co chcete vidět.
Právě na trhu!

MARKÝZ
Jediný magazín příznivců BDSM a netradičního sexu na našem trhu. Bez zábran – bez milosti – bez cenzury.
Právě na trhu!

PORNO ROKU LÉTO 2010
Nejlepší, největší a nejobsáhlejší výběr porna za posledních deset let.
Právě na trhu!

LEO 2/2011
Jednička na trhu – v každém čísle ty nejkrásnější dívky v každém směru otevřené, které vám zaručeně zvednou nejenom náladu!
Vychází 4. 1. 2011

Předplatné všech titulů PK 62 na **www.predplatne.cz** nebo telefonicky na č. **840 306 090**
Podrobné informace o našich časopisech najdete na stránkách **www.pk62.cz**

VÝBĚR NEJLEPŠÍ EROTIKY NA TRHU ● VÝBĚR NEJLEPŠÍ EROTIKY NA TRHU ● VÝBĚR NEJLEPŠÍ EROTIKY NA TRHU

RYCHLÁ SEZNAMKA

Napiš sms ve tvaru:
PŘEZDÍVKA(mezera)Tvůj text a pošli na číslo

909 0350

Vzor: JUDIT40 Ahoj jsem Petr a chci tě ... a poslat na 909 0350.

Rozvedená a zklamaná 31/167/61, hledá něžný vztah s příjemným mužem přiměřeného věku. Zdraví a diskrétnost zaručuji a vyžaduji. Ozvi se.

Ahoj! Jsem 19 ti letá Judita. Hledám staršího muže, který mě naučí to, co neumím. Schůzka u tebe, nebo na dohodnutém místě. U mě to nepůjde!

Jsem veselá blondýnka 26/166/53 hledá kamaráda na velmi častý sex. Nejlépe u mne. Po dohodě můžeme u tebe. Pokud máš závazky nevadí.

Toužím po sexu s neznámým mužem na neznámém místě, nejlépe u tebe.. Je mi jedno kolik ti je, hlavně aby jsi věděl co dělat a měl jsi velkou výdrž.

Ahoj! Bydlím sama v paneláku a budu ráda, když se tu staví nějaký chlap a pěkně mi to s chutí udělá! Bez fin. nároků! Jen si pořádně užít a zase odejít!

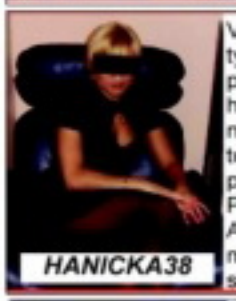

Velmi sportovní typ, těsně před 40-kou, hledám muže, nejlépe sportovce, ale není podmínkou. Pouze na sex! Auto a byt mám. Nemůžu se dočkat.

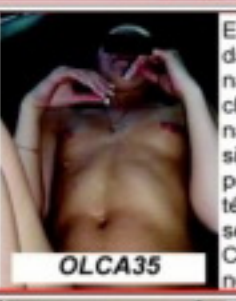

Eva 26 let, hledám partnera na hezké chvíle. Jsem náruživá, líbuji si ve všech polohách a téměř ničemu se nebráním. Chceš to semnou zkusit?

Kamila, 30 let, rozvedená. Už půl roku bez sexu, jenom masturbace. Chceš-li se se mnou sejít neváhej a napiš mi. Určitě se dohodneme. Těším se.

Hledám milence na občasné dopolední schůzky u mě doma. Jsem svobodná 32 letá přírodní prsatka. Mám ráda vše co mě dokáže pořádně rozpálit.

PSMS s.r.o., P.O.Box 68, Praha 4, 50Kč/sms vč. DPH. www.AHAINFO.cz. Od 18 let. www.premiumservices.cz

LEO PLATINUM

VIDEA DO MOBILU

JEŠTĚ LEVNĚJI!

NYNÍ JEN 99 KČ / TÝDEN

ŠUKÁNÍ KOUŘENÍ VÝSTŘIKY TROJKY LESBIČKY A SPOUSTA DALŠÍHO!

CHCEŠ VÍCE PORNA ZA MÉNĚ PENĚZ?
POŠLI SMS VE TVARU
LEOPT na číslo 909 99 a obdržíš
2 VIDEA + 3 FOTKY

Službu technicky zajišťuje PSMS, s.r.o., P.O.BOX 68, 140 21 Praha 4, www.ahainfo.cz, infolinka 225 396 396 (9-17). Týdně vůbec maximálně jednu placenou zprávu za 99,- Kč vč. DPH. Pro zobrazení videa je třeba mít aktivovaný WAP a telefon s integrovaným přehrávačem videa. Pro starší 18 let. Pro zrušení služby pošlete SMS STOP LEOPT na číslo 909 99. Od 18 let.

Jmenuji se Vendula a jsem bohatá, rozvedená panička a vyhlašuji konkurz na milence. Ozvi se hned, nepromarni tuhle šanci. Napiš mi SMS ve tvaru **LEO VENDY** tvůj text na **909 55 30.**
T: 909 55 66 66 kód **43.**

Ahoj, je mi něco málo přes 40, jsem sama. Dlouho jsem to neměla, tak to zkouším touhle cestou. Jsem zkušená. Pošli SMS - napiš **LEO DASA** + tvůj text na **909 55 30.**
T: **909 55 66 66** kód **60.**

Rozvedená., sympatická, stále nadržená ženská z vesnice hledá chlapa. Je mi 33 let, jsem trošku střelená. Chtěla bych zkusit anální sex nebo SM.
Zavolej: **909 55 66 66** kód **59.**
Pošli mi SMS na č. **909 55 30** – napiš **LEO KAMILA** + tvůj text

Zvýšený tarif - 30 Kč/SMS, 55 Kč/min. vč. DPH. Poskytuje: TOPIC PRESS s.r.o., info@topicpress.cz, pro starší 18 let. Ilustrační foto.

Primeros

Let sex press yourself...

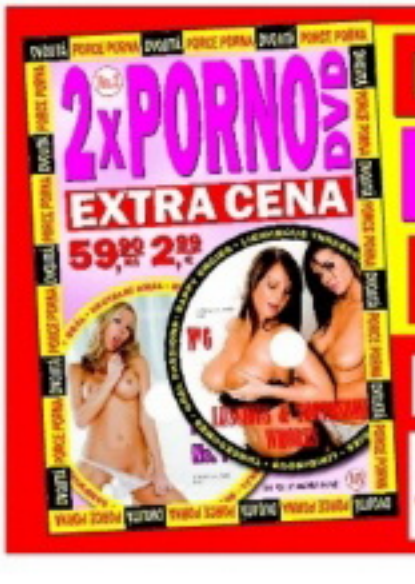

DVOJITÁ PORCE PORNA

EXTRA CENA

59,90 Kč 2,89 €

Sex je to nejpříjemnější v životě, co znám, ale nějak teď není, s kým bych prožívala ty vzrušující chvíle a slastné orgasmy... Mysliš, že s tebou? Tak mi pošli SMS na č. **909 03 50**, kde napiš **VENDULA25** a pak třeba **co máš v sexu nejradši**.

Zajišťuje PSMS s.r.o., P.O.BOX 68, Praha 4. Cena 50 Kč/SMS. Pro starší 18 let.

LEO vychází měsíčně

ročník: 22
číslo: 1
vychází: 1. 12. 2010
cena: 69,– Kč; 3,– €

Šéfredaktor
Miloš Bárta
tel.: 281 090 625
e-mail: milos.barta@pk62.cz

Fotograf
Martin Jansa
tel.: 608 322 488
e-mail: martin.jansa@pk62.cz

Grafik
Solton
tel.: 281 090 605
e-mail: solton@pk62.cz

Podatelna
Andrea Zemanova
tel.: 281 090 604

Manažer marketingu
tel.: 281 090 677

Inzerce a reklama
Pavel Mojžíš
(vedoucí)
tel.: 281 090 612
e-mail: pavel.mojzis@pk62.cz

Adresa redakce
Leo, P.O.Box 163
Černokostelecká 20/2020
100 31 Praha 10
e-mail: leo@pk62.cz

Předplatné
Distribuci pro předplatitele v zastoupení vydavatele provádí
A.L.L. Production, s. r. o.,
P.O.BOX 732, 111 21 Praha 1

Smluvní vztah mezi vydavatelem a předplatitelem se řídí Všeobecnými smluvními podmínkami pro předplatitele.

Objednávky předplatného
tel.: 840 306 090
fax: 234 092 813
e-mail: predplatne@predplatne.cz

Vydavatel
PK 62, a. s., Bohdalecká 6/1420
101 00 Praha 10, IČO: 26211416
DIČ: CZ26211416
tel.: 281 090 501, fax: 281 090 622
www.pk62.cz, www.leo.cz

Vedoucí výroby
Ing. Iva Drbalová, tel.: 281 090 619
e-mail: iva.drbalova@pk62.cz

Sekretariát
Monika Ludaková
tel.: 281 090 501
e-mail: sekretariat@pk62.cz

Fakturace a honoráře
tel.: 281 090 614
e-mail: fakturace@pk62.cz

Distribuce
Ivana Přibyslavská (ředitelka)
tel.: 281 090 656
fax: 281 090 620
e-mail: ivana.pribyslavska@pk62.cz
Lenka Chalupová
tel.: 281 090 621
fax: 281 090 620
e-mail: lenka.chalupova@pk62.cz

Obrazový archiv
Blanka Kohoutová
Jana Maršálová
tel.: 281 090 613
e-mail: archiv@pk62.cz

Recepce
tel.: 281 090 611

Repro
Reprostudio RF Hobby, s. r. o.
Bohdalecká 8
101 00 Praha 10
Milan Drudík (vedoucí)
tel.: 281 000 754
e-mail: milan.drudik@rfhobby.cz

Tiskne
Česká Unigrafie, a. s.,
U Stávky/Vršu 1
100 40 Praha 10

Distribuce
Distribuci po celé ČR zajišťuje Mediaprint & Kapa Pressexgrosso, spol. s r. o.

Evidence
MČ 46 579, MK ČR E 5231
MK ČR E 13352 (časopis s DVD) ISSN 1211-4472
místo vydávání: Praha

V našem vydavatelství dále vychází:
Leo, Exklare, Sex kontakt magazín, České ložnice, Fantastic, Flirt, Markýz, Právě 18, Lolity – Leo Speciál, České ložnice Speciál, Perfect Girls, Porno roku, Oldies, XXX Gold Edition, České panenky.

Předplatné:
Předplatné všech titulů PK 62, a. s. na www.predplatne.cz nebo telefonicky na č. 840 306 090

V zahraničí vydáváme:
Polsko: EXTASY, LOLITY, POLKI W LÓŻKU, SEX FANTASY, SEX KONTAKT MAGAZYN
Rakousko: EXTASE, PRIVAT SEX
Maďarsko: SUPER EXTÁZIS SZEXLESS, SZEX BAZÁR
Norsko: SEXPLOSJON, SEXPLOSJON AMATØR
Podrobné informace o našich časopisech najdete na stránkách www.pk62.cz

Nevyžádané rukopisy se nevracejí. Vydavatel neodpovídá za obsah inzerce. Všechny modely v tomto čísle jsou starší 18 let.

Prodej a jakékoli šíření povoleno jen s písemným souhlasem vydavatele. Tento magazín nesmí být prodáván a jakoukoliv formou zpřístupněn osobám mladším 18 let.
© PK 62, a. s. 2010

MILÍ ČTENÁŘI!

Můj strýček míval ve zvyku pořídit si vždycky v závěru roku nějaký nový svršek – nejčastěji to byl zimník – a na Tři krále se objevit ve dveřích s obligátním heslem: Do nového roku v novém! Vzpomněl jsem si na něj při přemýšlení o textu na „péefko" a celkem logicky mě napadla varianta jen o jediné písmenko kratší: Do nového roku v nové! – doplněno obrázkem souložícího páru. Ale máte-li vyhovující partnerku, není jistě důvod se ji zbavovat jenom proto, že jsme o rok starší. Všichni ostatní se ale podle tohoto hesla jistě zařídit mohou. Za celou redakci vám k tomu přeji maximum úspěchů a hodně štěstí!

Miloš Bárta, šéfredaktor
milos.barta@pk62.cz

Z OBSAHU ČÍSLA

28 LEO STAR
CHRISTINE YOUNG
Vyvinutá holčina s dětským čumáčkem a šibalskýma očima mě na internetu upoutala už před pár lety v jakési anonymní sérii fotek. Teprve nedávno jsem zjistil, že je to už kvalitně zavedená pornohvězda...

40 BONUS
NAŠE NEJRAJCOVNĚJŠÍ ČTENÁŘKY
Ohlédnout se za minulým rokem a bilancovat je víc než jindy příjemné nad fotkami, které nám poslaly naše čtenářky či jejich partneři. A ještě příjemnější je z nich vybírat dvanáct nejrajcovnějších.

58 DOBRÁ ADRESA
NETOVÉ PORNOÚLETY
Soulož s mimozemšťanem, holka, které byste sotva hádali patnáct, prsa, která by umlátila i Mikea Tysona – to jsou jen některé z totálních úletů, jež jsme v průběhu roku objevili na internetu při vytváření téhle rubriky.

63 MIMO MÍSU
KURIÓZNÍ ÚCHYLOVÉ
Vybrali jsme pro vás několik z nejabsurdnějších úchylek, jež svět netradičních sexuálních praktik nabízí. Někdo rád vdolky, jiný holky, někdo touží ošukat děda Vševěda, jiného vydrénuje pach zvratků...

JAK SI POŘÍDIT LEO TV?

1) SATELIT – KARTY GITAL
V současné době je nejrychlejší cestou karta od společnosti GITAL. LEO TV je k dispozici na široké paletě produktových karet GITAL. Další potřebné informace: **www.gital.cz**

2) PEVNÁ LINKA – O2 TV
Od 1. 9. 2008 je LEO TV dostupná také v IPTV provozované společností Telefónica O2. Pro více informací použijte např.: **www.O2-TV.cz**

3) SATELIT – KARTY TAT, NOVĚ POD NÁZVEM SKYLINK
Od 1. 10. 2008 je LEO TV nově dostupná na kartách TaT. Bližší informace naleznete na: **www.skylink.cz**

4) PRO KABELOVÉ TELEVIZE
V současné době má LEO TV podepsané smlouvy o šíření programu s desítkami kabelových operátorů po celé republice. Pro urychlený příjem LEO TV doporučujeme kontaktovat vašeho kabelového operátora a pomoci tak urychlit proces zapojení programu LEO TV do jeho nabídky.

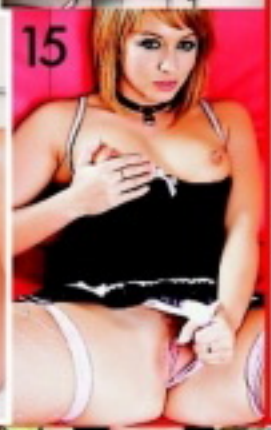

Jak odpovědět na inzerát?

Pošli vyhlídnuté holce sms ve tvaru: **CB** a **ČÍSLO** a tvůj text na číslo **909 0350**.

Milé čtenářky: NOVINKA! Svá fota můžete zaslat zdarma! Napište MMS ve tvaru: CB a Váš text, přidejte Vaše foto, souhlas k tisku a pošlete na 607 635 102!

VZOR: CB 436332 Ahoj, jsem Honza a hledám milenku, ... a pošli na 909 0350

♥Ahoj, jsem 48 letá, blondýnka, rozvedená, štíhlejší postavy. Hledám spolehlivého člověka, kamaráda, na sex a přátelství. Zatím jen nezávazně, časem možná víc.
CB 636371

♥Hledám nadrženého kluka, který to dělá protože ho to baví. Mě to taky baví a proto když napíšeš, prožijeme hodně společných orgasmu. Ozvi se, nebudeš litovat.
CB 636370

♥Ahoj, jsem vdaná, ale v sexu nevyužitá, a tak hledám touto cestou inteligentního muže pro občasná setkání bez závazků. 100% zdraví podmínkou.
CB 636372

ODPOVĚĎ: napiš CB + číslo a odpověď a pošli na 909 0350

♥Jsem dominantní dračice, 28 let, hledá muže od 20 do 55 let, který nemá rád lenošení a nezná nudu. Mám ráda vzrušení, sex a hlavně muže co poslouchá na slovo.
CB 636373

♥Jsem 18 letá holka, která má ráda sperma! Moc ráda bych před tebou masturbovala a nechala se od tebe postříkat! Jestli máš zájem napiš mi něco o sobě.
CB 636384

♥Jsem pohodová 27 letá a hledám muže, který by si mne vážil nejen v sexu, miluji vše vášnivé.
CB 636374

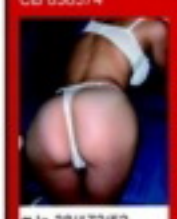

♥Ja 38/172/52 hledám muže 32-50 let s větším přirozením a velkou výdrží, který by mě dokázal vyplnit mezeru v harmonickém manželství. Doufám, že tě najdu.
CB 636386

♥Ahojky, jsem vdaná ale bohužel manželem přehlížena, proto si hledám milence, který by mě dokázal pořádně udělat. Tak co najdu tě? Věřím, že ano. Diskrétně!
CB 636375

♥Ahojky, ráda by jsem si našla jen diskrétního milence pro krásné chvíle plné sexu a vášně, diskrétnost a zdraví nabízím a samozřejmě i požaduji, napíšeš mi??
CB 636376

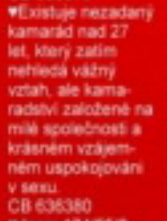

♥Jsem 19 letá studentka a potřebuju najít muže s tvrdou rukou. Hledám touto cestou pána u kterého bych musela na slovo poslouchat a plnit příkazy. Čekam subinka.
CB 636377

♥Jsem tmavovláska, 24 / 176 / 60, s pevnou postavou a sametovým zadečkem. Umím být velice něžná i divoká. Hledám muže, kterému to doma neklape, jak by si přál.
CB 636378

♥Hledám kocourka na občasné sexuální hrátky. Jsem dost náruživá, ale po deseti letech manželství to už není ono. Jen vážně a diskrétně.
CB 636389

♥Chtěla bych tě mít pro sebe ale zároveň tě nevlastnit, chtěla bych s tebou zajít na kafe, večeři nebo do kina, chtěla bych s tebou prožívat postelové mazlení...
CB 636379

♥Existuje nezadaný kamarád nad 27 let, který zatím nehledá vážný vztah, ale kamarádství založené na milé společnosti a krásném vzájemném uspokojování v sexu.
CB 636380

♥Jsem 174/55/3 pohledná blond, vdaná a hledám k občasným erotickým schůzkám muže, nebo dva muže 28-39 let. Podmínkou je civilní i erot. foto. Větší M vítáno.
CB 636381

♥Chci dítě, ale nemám s kým. Je mi 27 let, měřím 160cm a vážím 100kg. Vyžaduji 100% zdraví, diskrétnost, bez fin. nároků. Najde se někdo? Vztah vítán. Papa
CB 636382

ODPOVĚĎ: napiš CB + číslo a odpověď a pošli na 909 0350

♥Je mi 54 let a hledám pohodového muže se smyslem pro humor, turistiku, kulturu a hlavně sex. Myslím, že život je i v našem věku krásný, tak proč to nezkusit.
CB 636383

♥Formálně vdaná, 24 letá, štíhlá, drobná hnědovláska, hledá příjemného, finančně zajištěného muže, který nabídne pohlazení na těle i na duši. Věřím, že tě najdu.
CB 636385

♥Ahoj, chtěla být se s někým seznámit za účelem sexu. Pokud máte někdo zájem tak mi napište a já si vyberu. Těším se na Vaše odpovědi. Vyžaduji ale zdraví!!!
CB 636387

♥Hledám milence do 40 let, zadaného, nezadaného, který by si rád rozmazloval 23letou divokou a vášnivou milenku. Očekávám něžnosti a vzájemné sympatie.
CB 636393

♥Jsem sympatická brunetka a ráda bych poznala kluka, který se rád baví a který má zájem o krásný sex.
CB 636388

♥Mám to ráda na koníčka, ale jinak se ničemu nebráním. Hledám muže s velkým klackem. Padesátiletého a vysokého 180 cm.
CB 636390

♥Hledám zpestření svého všedního života. Já jsem pohledná 42 letá vdova a nudí mně stereotyp, čekám na zachránce.
CB 636391

Z REDAKČNÍ POŠTY

Vaše SEXY fotky

*Těšíme se na vaše fotografie i popis toho, jak vznikaly. Máte nyní tři možnosti, jak nám je doručit: **1)** Poštou: **LEO, P.O.BOX 164, Černokostelecká 20/2020, 100 31 Praha 10.* *Na zadní straně každé fotografie musí být toto prohlášení: **Souhlasím se zveřejněním své fotografie v periodikách vydavatelství PK 62. a. s.** + podpis, jméno, rodné číslo a adresa vyfotografované osoby. **2)** Mailem (včetně souhlasu): **leo@pk62.cz**. **3)** Vložit na internet na **www.photodepo.net**, kde najdete potřebné instrukce.*

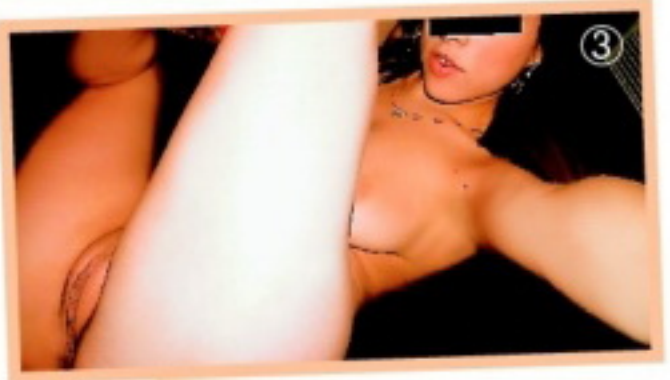

500 KORUN ZA VÍTĚZNOU FOTKU MĚSÍCE!

1) Tereza, 22 let, Praha, 2) ?, Plzeň, 3) Olivie, Praha, 4) Jana, střední Čechy, 5) Martina, 25 let, Brno, 6) Vendula, jižní Čechy, 7) Pavla, 24 let, jižní Morava, 8) Helena, 27 let, Praha, 9) Katrin, Brno, 10) Ilona, Rokycany

Technicky zajišťuje GRYF, s.r.o.; Premium SMS, s.r.o., P.O. BOX 28, Průhonice. Více na www.AHAINFO.cz. Ceny jsou vč. DPH. Infolinka tel.: 225 396 396. www.premiumservices.cz. po-pá 9 - 17

www.vymenymanzelek.cz ● www.pornoraj.cz ● www.lolitky.cz ● www.pornojizda.cz ● www.sexypanicky.cz ● www.vymenymanzelek.cz

909 464 655 Vykrop mi škvírku!

Pro osoby 18 let. 48 Kč/min. WPI, P.O. BOX 28, Průhonice. Tyto služby nepodporuje O2, T-Mobile a Vodafone.

SASHA

Fakt hodně náruživá

Od chvíle, co jsem si to jako holka poprvé udělala sama, myslím na všechno, co s šukáním souvisí, vlastně nonstop. Nikdy jsem neřešila, jestli mám nějakou úchylku, protože jestli, tak mám všechny. A fakt si s tím nelámu hlavu, prostě dělám všechno, co mě vzrušuje a uspokojuje. Miluju chlapský ocasy v obou svých dírkách, čím větší, tím lepší.

909464665
Uděláme se SPOLU

Fakt hodně
náruživá

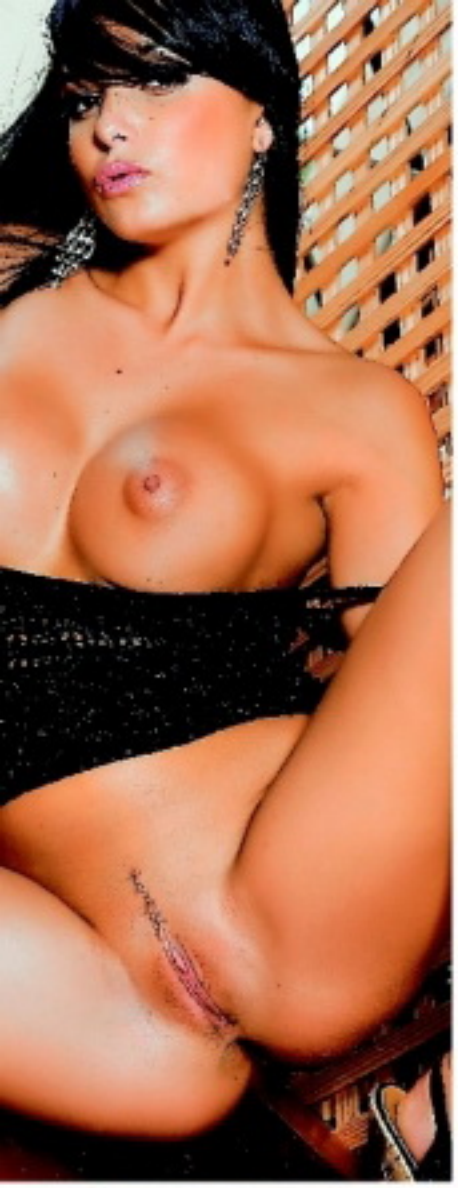

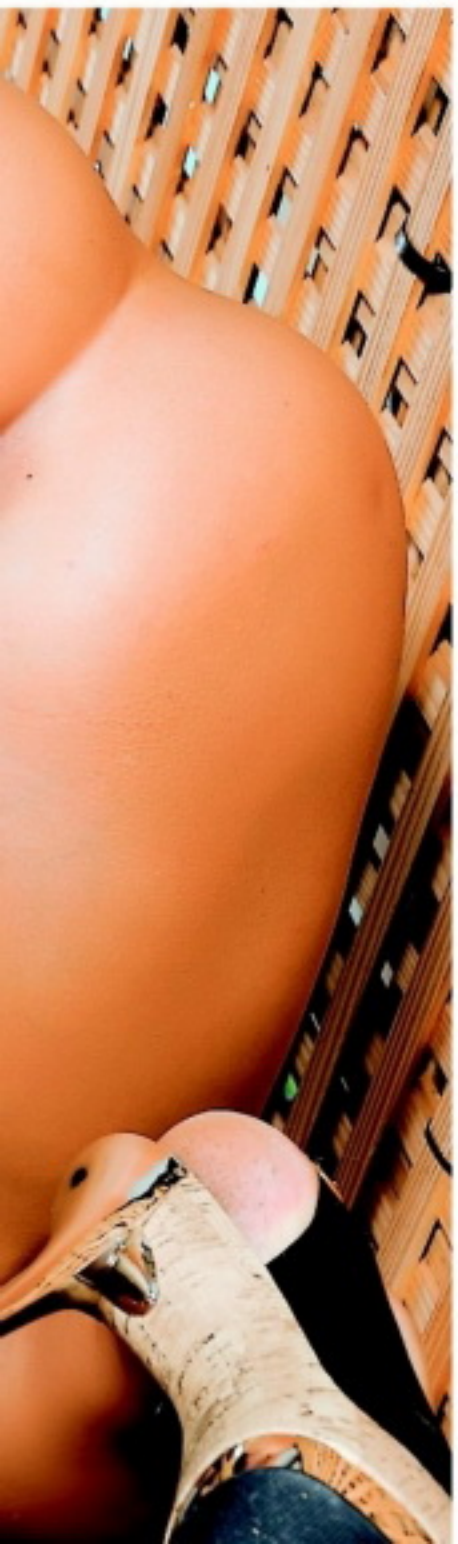

SASHA

Anál mě rajcuje tak, že do mě v pohodě vklouzne i takový klacek, který by jinou holku bolel v kundičce. Hulení zbožňuju úplně stejně. Když mám před sebou jenom jeden ocas, jeho majitel o něj může mít někdy i strach, jsem totiž hodně náruživá a naplno mě zaměstnají teprve dva – třetí přitom může klidně ojíždět moje prsa. Být pak úplně celá postříkaná semenem a mít ho plnou pusu – to je to, co mě dostává do nebe!

CAROLINE

Má fantasticky přitažlivou kundičku – ten typ, co i zblízka v reálu vypadá jako dokonalý silikonový odlitek – je čistounká, hladká, světlá a úžasně elastická, což vám její majitelka velmi ochotně předvede v rámci předehry se svou oblíbenou pomůckou. A nemusíte pochybovat, že ji používá i o samotě. Kromě všech zmíněných vlastností je totiž její kundička taky neskutečně hluboká.

Jestli chcete, aby při souloži vyrážela hodně hlasité vzdechy nefalšované rozkoše, musíte do ní jít absolutně na doraz. Vyplatí se to, protože umí nádherně křičet a ani náhodou se přitom nekrotí. Muž, který měl to štěstí ji píchat, s vážnou tváří prohlásil, že mu při orgasmu zakřičela do ucha tak, že na něj pár minut neslyšel.

909 46 46 65
NADRŽENÉ HOLKY

Ohlušující orgasmus

LEO TV JEDINÁ ČESKÁ EROTICKÁ TELEVIZE!

SATELIT

www.CSLINK.cz
www.SKYLINK.cz

IP TV

PEVNÁ LINKA

www.O2-TV.cz

Máš rád LEO TV? Nemůžeš pravidelně sledovat vysílání? Máme pro tebe řešení!
Dostaneš sestřih toho nejlepšího z každého dne přímo do svého mobilu! Pošli SMS ve tvaru LEOTV na číslo 909 99. Dopřej si ještě dnes exkluzivní vzrušující videa a řadu dalších výhod za pouhých Kč 99 měsíčně! Ještě nikdy to nebylo tak jednoduché!

Staň se členem klubu LEO TV a přesvědč se o tom! **www.klubleotv.cz**

Službu technicky zajišťuje PSMS, s.r.o., P.O.BOX 68, 140 21 Praha 4, www.premiumservices.cz. Pouze pro starší 18 let. Pro zobrazení videa je třeba mít aktivovaný WAP a telefon s integrovaným přehrávačem videa.

W.LEOTV.CZ - TVOJE KAŽDODENNÍ DÁVKA NEŘESTI

KABELOVKA

Kontaktuj svého TV operátora!

SLOVENSKO

Kontaktuj svojho operátora, či už má LEO TV aj pre teba!

JEŠTĚ DNES U TEBE DOMA!

V téhle posteli jsem o to přišla. Byl to super mejdan – a vtipný je, že jsem nebyla sama, moje nejlepší kamarádka Ivča si to tehdy taky dala poprvé! Dokonce – hm, nevím, jestli to na vás nebude moc velká síla – jaksi v jedný místnosti. Zbytek lidí se poztrácel po bytě a my tu zůstali ve čtyřech, už dobře rozjetý.

Vjel tam úplně hladce

KAYLA

Když mi Jirka sundával triko, všimla jsem si, že lvča tomu svýmu rozepíná kapsáče. A když pak vyndala to jeho neuvěřitelně tlustý péro, rovnou jsem si servala kalhotky a strhla Jirku na sebe. Měla jsem ji totálně mokrou a rozpálenou jako kamna. Vjel tam úplně hladce, vůbec jsem necítila, že mě vlastně odpařuje! Ty jo, už bych si to zopakovala...

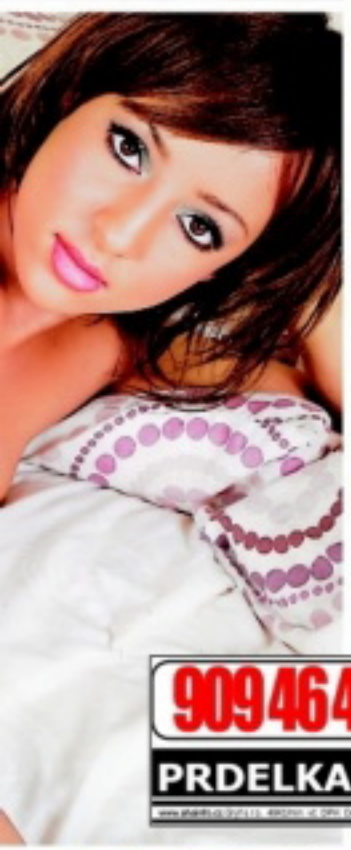

909464662
PRDELKA ČEKÁ

NENECHTE SI UJÍT OBLÍBENÉ POŘADY NA LEO TV

LEO TV mohou diváci sledovat už třetím rokem a počet diváků, kteří hledají parádní erotické vzrušení, neustále stoupá. Přispěly k tomu určitě i originální pořady – o jejich pestrosti vás přesvědčí třeba tento malý výběr z bohaté nabídky. Pokud už patříte k pravidelným divákům, víte, že si nijak nevymýšlíme... a pokud ne, třeba vás tato stránka bude inspirovat k tomu, abyste to napravili!

POCHLUB SE, S KÝM PÍCHÁŠ! 4

Párů, které se chtějí pochlubit tím, jak jsou před kamerou dobří v sexu, je opravdu hodně a my toho umíme využít. Pořad Pochlub se, s kým pícháš! má za sebou už tři premiérové řady a blíží se k vám čtvrtá. Opět uvidíte dvojice, ve kterých se samci chlubí tím, s jakými chodí nymfomankami, a samičky zase tím, jakého mají výkonného borce. Také ve čtvrté řadě přinášíme české samce, kteří se chlubí svými partnerkami, a české samičky, které předvádějí šťavnatou akci se svými borci! Čeká vás skvělé kouření, tvrdé šoustání a bohaté výstřiky! Podívejte se zblízka na stoprocentně český sex nadržených párů! Pochlub se, s kým pícháš! 4 – pořad, který uvidíte jen na LEO TV!

PŘEPADENÍ NA PRACOVIŠTI 2 – NOVINKA

Asi to znáte taky – někdy na člověka přijdou sexuální choutky tak, že se neubrání a musí to mít hned! Co? No přece pořádné šukání! Vrhne se potom na svůj protějšek kdekoliv, třeba i při práci! Máte taky rádi nečekané rychlovky? Pak je tenhle pořad právě pro vás! Přepadení na pracovišti patřilo k velmi oblíbeným pořadům a často jste se nás ptali, zda připravujeme další díly. Odpověď zněla „ano" – a nyní jste se dočkali. Zimní víkendy patří pořadu, ve kterém dokazujeme, že na rychlovky není žádné místo nevhodné. Když to holt na jednoho přijde a chce si zašukat, tak svého partnera či partnerku ojede přímo v pracovní době!

Přepadení na pracovišti 2 vás čeká v posledních týdnech starého roku a v prvních týdnech nového a určitě si ho užijete!

PŘEFIKNUTÉ MODELKY

Do jednoho ateliéru jsme vás už v našich originálních pořadech zavedli. Ano, máme na mysli ten Faunův chlípný, kam si jeden starý nadrženec vodí holky z ulice. Do toho, který vám představíme nyní v novém pořadu s výmluvným názvem Přefiknuté modelky, chodí dívky samy a dobrovolně. Netuší ovšem, co je v něm čeká. Která z mladých holek by netoužila nafotit nějaké pěkné snímky jako modelka? Většina je ochotná udělat fotky i v plavkách a ochotně se svlékne do spodního prádla. Z tohoto ateliéru ovšem odejdou až poté, co prožijí pár orgasmů a dostanou na tvář nebo na kozy vydatnou porci semene. Na začátku to ovšem žádná z nich netuší. Těm, kteří LEO TV sledují pravidelně, je jasné, že každá z dívek, kterou na začátku uvidí, skončí se ztopořeným ptákem mezi stydkými pysky!

Dvojité orální zkoušky

Přišla si užít s přítelem v práci...

PPP (PRVNÍ PERVERZNÍ PŘIJÍMAČKY) 3

Pořad PPP /První perverzní přijímačky/ si v dosud vysílaných dvou řadách získal značnou oblibu. Není se co divit – základní situace, do které sexuchtivého diváka uvádí, je vzrušující. Dva ostřílení a nadržení borci tvoří zkušební komisi, která důkladně prověřuje dívky a ženy, co se týká jejich erotických schopností. Ne každá ze zájemkyň, která ke zkouškám přijde, ví, co bude následovat. Jsou i takové, které se původně ucházejí třeba o práci sekretářky... a nakonec souhlasí s tím, že se před kamerou podrobí přijímacímu „řízení", a to jak orálnímu, tak šukacímu. Nyní je tady třetí řada, ve které se opět vaši oblíbenci jako magistr Lízal nebo doktor Přírazil zaměří na české slečny a předvedou vám, co je v nich.

POPRVÉ DO ZADEČKU

Když jsme začali vysílat pořady, ve kterých si to rozdávají fakt mladé holky a studentky – Orgie zvrhlých maturantek, Nemravné studentky v akci nebo Stříkání na brýlaté gymnazistky – mělo to za následek vaše žádosti o nějaký pořad s dívčím análem. Jak už víte, vyšli jsme vám vstříc a na svých obrazovkách můžete pravidelně vídat pořad Poprvé do zadečku. V něm mladé holky nastavují nejen své nadržené mokré rozkroky, ale také své kakaové dírky a pro některé to opravdu není snadná záležitost. Všechny si to ale nakonec parádně užívají, i když je pro ně zásun ztopořené klády do jejich úzkých prdelek prvním zážitkem takového druhu. Samozřejmě že v pořadu uvidíte šukání do obou dírek a také kouření. Pokud se vám líbí trochu tvrdší sex s mladounkými kočičkami, kterým bylo teprve nedávno osmnáct, pak je Poprvé do zadečku tím správným pořadem pro vás.

EXPRESS SEZNAMKA

Pošli sms ve tvaru:
přezdívka(mezera)text
a pošli na číslo 909 0350.
Příklad: PETA57 Ahoj, rad bych se seznamil. Jmenuji se Karel a je mi 30 let... a odešli na číslo 909 0350.

Vdaná, se zájmy o hudbu a kulturu. Hledám inteligentního přítele se smyslem pro humor. Napiš sms ve tvaru: ILJA28 + text a pošli na 909 0350.

25 letá, prý pohledná brunetka,sportovní postavy, z Prachaticka, hledá přítele, který má rád sex. Napiš sms ve tvaru: VILMA21 + text a pošli na 909 0350.

Jsem Sarlota a bydlím v Praze. Líbí se mi muži v uniformách. Najdu tě zde? Ozvi se. Napiš sms ve tvaru: SARLOT20 + text a pošli na číslo 909 0350.

Ahoj, je mi 19 let a toužím poznat sexuálního přítele pro nezávazný vztah. Napiš sms ve tvaru: SABINA38 + text a pošli na 909 0350.

Ahojky, já hledám a hledám a pořád tě nemůžu nějak najít. Hledám bohadství v duši. Napiš sms ve tvaru: JULCA22 + text a pošli na 909 0350.

PSMS s.r.o., P.O. BOX 28, Průhonice, 50Kč/sms vč. DPH. www.AHAINFO.cz. Od 18+. www.premiumservices.cz

RENÉE

Můžeš klidně říct, že jsem kurvička, nevadí mi to. Ano, beru si za sex peníze, ale nejsem obyčejná šlapka ani nedělám někde v bordelu. Mě vzrušuje, když mi chlap za šoustání dá peníze a já mu pak skoro ve všem musím vyhovět. Ale ne že by se mnou zas mohl zacházet jako s pouliční děvkou! Vybírám si muže na úrovni.

Zkažená kurvička

RENÉE

MÁM TO RÁDA TVRDĚ
909 46 46 58
www.ahainfo.cz Gryf s.r.o., 48Kčmin. vč. DPH. Od 18+ www.premiumservices.cz

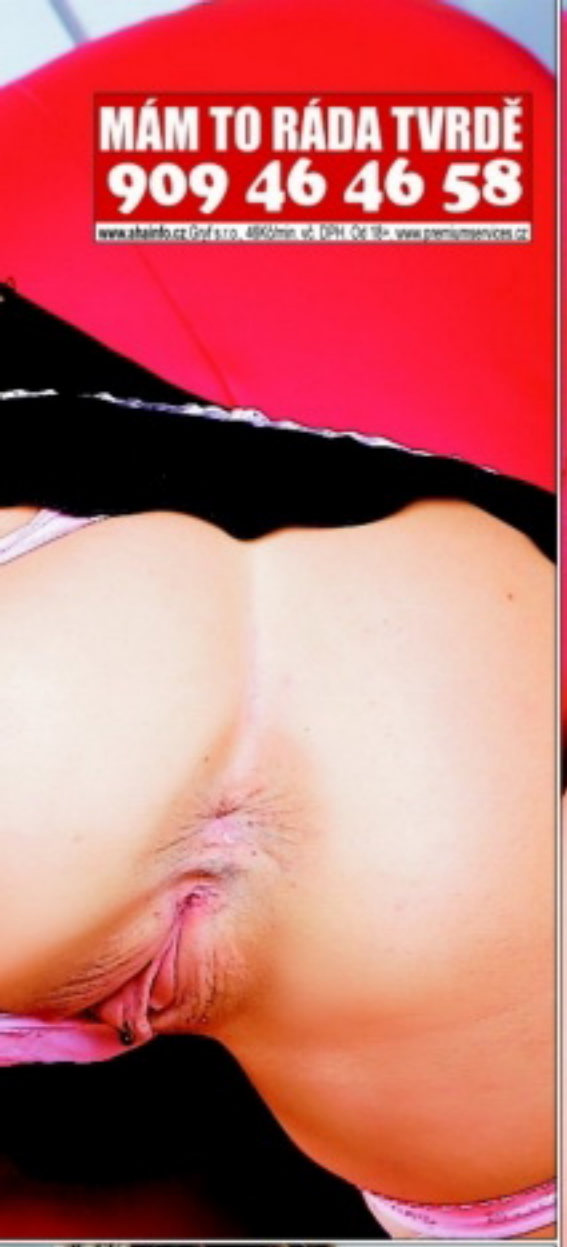

Zkažená kurvička

Většinou mě oslovují sami, když si někam zajdu, a když je to sympaťák, pozve mě na drink a pak to směruje k sexu, řeknu na rovinu, že to nebude zadarmo. Vyjasníme si předem podmínky a jdeme na to. Už když mi ty peníze dává, bývám pěkně mokrá a rovnou ho začnu obšťastňovat pusou. Skoro každý mě pak začne hezky tvrdě píchat a říká mi přitom natvrdo, že jsem zkažená kurvička a podobně. A to se mi líbí. Jsem. Miluju peníze a šukání. Ty ne?

SMS SEZNAMKA

Pohodlné, diskrétní a rychlé seznámení prostřednictvím SMS zprávy!

Místo Vašeho tel. čísla bude na konci inzerátu uveden kód, díky kterému budete se zájemci komunikovat formou SMS zpráv zcela anonymně až do doby, než si sami předáte svá telefonní čísla.

Jak odpovědět na inzerát (nebo na došlou odpověď): napište SMS ve tvaru: **IN PK 6ti místný kód text odpovědi** a odešlete na číslo **909 55 30**. Obratem obdržíte potvrzení o odeslání odpovědi inzerentovi.

Jak podat inzerát: napište SMS ve tvaru: **IN PK text inzerátu** a odešlete na číslo **909 55 30**. Obratem obdržíte potvrzení o přijetí inzerátu a Váš SMS BOX (6ti místný kód), který bude uveden pod textem inzerátu, místo Vašeho telefonního čísla)

ONA HLEDÁ JEHO

- zena 25 sympaticka hledam milence ktery si me bude hyckat nap **IN PK 719980**
- chces si uzit s boubelkou str let? muzeme delat vse urcite nebudes litovat zatim ahoj **IN PK 167255**
- AHOJ . Zena trochu dominantni hleda muze co ji bude rozmazlovat mam 44 . **IN PK 346485**
- AHOJ PRIJEMNA ZENA 43 HLEDA PRITELE KTERY BUDE OCHOTEN VYPOMAHAT OBCAS I *. HEZKE CHVILE A ZDRAVI. **IN PK 819682**
- Hledas – li mlenku bez naruseni soukromi a muzes mi * vypomahat , pisni. Zanech tel. a jen sms .Dekuji. 45l. 160/50 **IN PK 550413**
- CHces jsi uzit z * divkou za * napis me tesim jse na tebe. **IN PK 143253**
- MAS–LI POTREBU UNIKNOUT REALITE A CHCES ZKUSENOU ZENU ZNALOU V UMENI MIL TAK PIS. TESIM SE NA TEBE.NAPIS TEL.C. **IN PK 387416**
- HLEDAM OBYC.MUZE KOLEM 50 LET NA PEKNY KAMAR.VZTAH A TROSKU JEMNOSTI.JSEM VDANA,TROSKU SILNEJSI. **IN PK 222790**
- Citis se osamele a hledas (prave me) na intimni chvile za * vypomoc?napis jsem hezka brunetka 31let **IN PK 976449**
- KTERY MUZ STREDNICH LET MA ZAJEM O NEZAVAZNE,SPISE INT SCHUZKY S PRITAZLIVOU 49L ZENOU Z BRNA A POMUZE? UROVEN A TEL.C. **IN PK 782197**
- JSEM ROZ, A CHTELA BYCH ZDE NAJIT MUZE NA HEZKE CHVILKY.POKUD NEKDE JSI,TAK PROSIM NAPIS LENCE 50/170/75. ZL.DEKUJI. **IN PK 256938**
- LB 27 rozvedena zena hleda prijemneho pritele.Jen obcasne setkani,povidani,milovani. **IN PK 296391**
- MO 29 ROZVEDENA STIHLA ZENA HLEDA STALEHO PRITELE NA SEX.NECHCI SE UZ VAZAT.POZADUJI CISTOTU A ZDRAVI. **IN PK 463671**
- OL.SYM.BACULKA 36,173,4, MALO ZKUSENA BY RADA POZNALA PRIJ.MUZE. VYSOKY,SS,VS A NEKUR. VITAN. ZDRAV. DISKR. PODMIN. CHCES BYT MUJ 2 ? **IN PK 209923**
- Mas chut na krasne milovani s baculkou 39/160?Posli telefon,vek 35–50 **IN PK 029889**
- seznamim jse s muzem ktery je na dopoledni **IN PK 099319**
- vd.zena z PM,42/165cm,ktera je v manzelstvi *neuspokojena,hleda milence na prilezit.schuzky ve dvou.Prednost maji muzi s mms.Dekuji **IN PK 728424**
- hledam muze od 50 let k obcasnym schuzkam a milovani je mi 60 let pc a okoli ozvi se zatim vdana **IN PK 508033**
- HLEDAM TMAVOVLASEHO PRITELE I MILENCE,STALEHO DO 50 LET,S VYRESENOU MINULOSTI.PREROV **IN PK 544370**
- Mlada mamina hleda kamarada k ob.int.schuskam za *.diskre.bez naruseni soukromi.praha melnik a okoli. **IN PK 207855**
- Maminka v tisni z LB.hezka cernovlaska 38 hleda muze na urovni,ktery sni o velmi pritul.milence na delsi cas a pomuze.Do odpov.uved mobil. **IN PK 868667**
- Chci poznat chlapa ,ktery by mel dostatek casu na proziti neceho hezkeho vzrusujiciho v prirode.jsem 32leta brun.a zadana,ty tez.treba hned? **IN PK 150329**
- Seznamim se vazneji s muzem do 40 mel by byt zajisteny inteligentni cistotny jsem hezka bruneta 35-a sexy. **IN PK 369225**
- Je zde muz s okazalym chovanim,takzvany SHOWMEN?Jsem rozvedena,atraktivni zena s mozkem:46/168/59.Prosim,tel.c.,H.K a okoli. **IN PK 081917**
- ROZVEDENA ZENA 46/165 SIL.POSTAVY, HLEDA MUZE, PRITELE A MILENCE S VYRESENOU MIN. SPOLEH. UPRIMN. A ZAJISTENEHO. CHCI TI LASKU,I DAT. NAJDU TE? **IN PK 418565**
- A co takhle vylety do Asie Indie nebo Ciny? Desi te to nebo laka?Pokud obcas meditujes ozvi se brunetce str veku z Ceskolipska,Rada varim pro dva. **IN PK 570573**
- Ahoj podnikateli z CI Lb Dc Ul Mas take cas na konicky prochazky a na me?Pokud ano ozvi se 48 lete hezke podnikatelce z N Boru,ktera obcas medituje. **IN PK 498332**
- Jsi sympatak vysi postavy zadany napis 46l stihla diskr. **IN PK 156477**
- Zena 35let.,166cm.,74kg.,hledam muze financne zajisteneho pro staly milenecky vztah.Jsem roz.maminka.Ozves se.Tesim se. **IN PK 803152**
- 40leta hleda financne zabezpeceneho milence–kamarada ktery me bude obcas pomahat **IN PK 857233**
- TP. 58/170/88 zadana,presto sama rada pozna pritele optim.nad 50/180 cm co se take citi sam zTP a okoli.Tesit se na sebe.napis tel. **IN PK 666178**
- HLEDAM SYMPATICKEHO MUZE 53–58 LET VYSSI POSTAVY KTEREMU CHYBI LASKA,VI CO JE VERNOST A MA RAD S.TAK NAPIS–USTECKY KRAJ **IN PK 979792**
- mlada maminka 31/176/6 hleda muze,ktery by ji ukazal jak muze byt s. krasny.FM,OV **IN PK 418665**
- ahoj 25leta leta zena hleda financne zajisteneho muze ktery ji * pomuze za pekny * katka **IN PK 295815**

Cena této služby je 30 Kč vč. DPH. Technicky zajišťuje TOPIC PRESS, s.r.o., info@topicpress.cz. Infolinka ☎ 597 608 099 (Po-Pá 9-16 hod.)

REPORTÁŽ

SHOW PARK NEJVĚTŠÍ OÁZA ZÁBAVY PRO DOSPĚLÉ V PRAZE

Jediná návštěva Show Parku v každém příznivci nočního života velmi pravděpodobně vyvolá stejné nutkání jako ve mně – okamžitě přepsat svůj soukromý žebříček nejlepších sexy podniků. A začínáte-li je teprve zkoumat, zamiřte určitě napřed sem. Ušetříte si kilometry zbytečného cestování.

NEJVYŠŠÍ ÚROVEŇ OD A DO Z

Show Park zabírá celou jednu halu holešovické tržnice, ovšem velikost ještě nemusí být zárukou nejvyšší kvality. O té vám napoví už údaje z internetu; pod jednou střechou se tu nachází špičkový sex shop, bar s erotickým programem a prostor, kde si můžete užívat té nejintimnější společnosti některé z více než padesáti dívek. Všechny tři podniky mají samostatný vchod, TAT bar a Show Park jsou uvnitř propojeny. Show Park navíc disponuje unikátním prvkem pro denní návštěvníky – pokud nechtějí vcházet hlavním vchodem, mohou v době, kdy je otevřena holešovická tržnice, použít diskrétní vchod, nenápadně umístěný mezi prodejními stánky. Vstupné je 150 Kč – o možnostech výrazných slev, zatoužíte-li být pravidelným návštěvníkem, se dočtete na internetu nebo vás bude personál ochotně informovat na místě. První, s kým se v Show Parku setkáte, není na rozdíl od většiny podobných klubů vyhazovač ani „ochranka". Žádný holohlavý vazoun, narvaný v saku, ale sympaticky civilní člen místního „OK týmu", který sází především na komunikaci, s níž řeší eventuální konflikty. Normálního návštěvníka, jenž se přišel bavit, jistě nerozhodí zběžná diskrétní kontrola detektorem kovů. Máte-li u sebe potenciálně nebezpečný předmět, můžete si ho uložit v příručním trezoru. Po zaplacení vstupného už vám nic nebrání, vydat se vstříc erotické relaxaci v největší pražské sexy zóně.

SEXY HRAČKY
otevřeno pondělí –sobota 10:00–18:00
www.sexyhracky.cz

PRO ZAČÁTEČNÍKA I EXPERTA

Kdyby vás někdo přivedl do ústředních prostor Show Parku poslepu, nepoznali byste, že nejste v běžném moderním baru. Zřejmě byste zpozorněli až ve chvíli, kdy se tady mihne nápadně krásná a nezvykle málo oblečená slečna. Komunikace klientů se společnicemi ale probíhá o pár metrů dál, v labyrintu chodeb, lemovaných malými pokojíky. Slečny většinou postávají přede dveřmi a mnohé vás budou mile, nevtíravě zvát dál. Šanci tedy má i extrémně nesmělý návštěvník, kterého něžné oslovení těžko rozhodí. Jedinou daní za obrovský výběr je relativně malý prostor pokojů, ale kromě nezbytného vybavení (pohodlné lůžko, individuální klimatizace, sprchový kout a WC) v každém najdete i dobře zásobený minibar. Show Park jen tak nepřestane udivovat i zkušeného nočního chodce, byť jsou to detaily, které však významně zvyšují komfort – v každém pokoji jsou i hodiny. Podnik nemá pevně stanovené ceny, vše je na domluvě klienta s konkrétní slečnou. A teď to hlavní, nač jsem se těšil od první chvíle: Po deseti letech hodnocení klubů mohu s klidným svědomím prohlásit, že tak neuvěřitelné množství krásných slečen jsem ještě nikde jinde neviděl! Nerozhodní jedinci riskují prošoupané podrážky, protože mohou kroužit stále dokola a nevěřícně zírat na jednu štíhlou krásku vedle druhé. Vybrat si prostě musí každý včetně milovníků exotiky, napočítal jsem čtyři dlouhonohé gazely s čokoládovou pletí... Stručně, kdyby v Praze měl být jediný noční podnik, ať je to Show Park!

HLEDÁTE PRÁCI V EROTICE?

Následující odstavec je určen dívkám, jež touží rozjet vlastní sexy byznys, jednorázově si vydělat nebo si třeba jen na jednu noc vyzkoušet práci společnice. Pokoje v Show Parku jsou pro vás k pronajmutí (jste-li z EU a je vám alespoň

SHOW PARK

OTEVŘENO: denně 12:00–06:00

PRAŽSKÁ TRŽNICE, HALA 18,
BUBENSKÉ NÁBŘEŽÍ, PRAHA 7

(Metro C Vltavská – tram. 1, 3, 5 a 25)
Diskrétní vchod otevřen
pondělí–sobota 12:00–20:00

(18:00–06:00 parkoviště zdarma)
www.showpark.info

18 let) a můžete se na místě vybavit vším, co můžete potřebovat, od erotického prádla až po lubrikační gel nebo nejrůznější pomůcky. Nemusíte se do budoucna o nic starat. Show Park vám poskytne bezkonkurenční průchodnost solventních zákazníků, naprostou bezpečnost a samozřejmě také úklidový a prádelní servis. Show Park také vítá zájemce, kteří plánují poskytovat netradiční až výstřední služby. Privátní místnost může být individuálně upravena a zařízena podle vašeho přání. Každá zájemkyně navíc může využít minimálně jednoho zkušebního dne zdarma. Informace dostanete v kanceláři na místě nebo na číslech O_2: 724 813 501, T-Mobile: 603 761 491, Vodafone: 777 002 514.

TAT BAR

TAT znamená Time After Time, čas od času. Čas od času každý muž zažije událost, která si říká o velkolepou oslavu. Loučíte se se svobodou, narodilo se vám dítko, povýšili vás v práci nebo prostě jenom chcete uspořádat parádní pánskou jízdu? Zamiřte do TAT baru! Skvělý sortiment drinků spolu s jedinečným zábavným programem, jenž vám zde rádi „ušijí na míru", je zárukou nezapomenutelného večera, který samozřejmě můžete zakončit o patro výš v Show Parku. Můžete sledovat Go-Go tanečnice (každý stůl má svou vlastní tyč), dopřát si Bodyshot nebo se bavit při některé z pravidelných akcí, třeba dívčích zápasech v bazénu. Pro představu o cenách hromadných akcí – pánská jízda pro pět osob stojí 3990 Kč a zahrnuje welcome drink, jeden Bodyshot, show Go-Go tanečnic plus konzumaci v ceně 2990 (!) Kč.

otevřeno denně
20:00–06:00
tel.: 733 727 154
www.tatbar.cz
e-mail: info@tatbar.cz

SEXY HRAČKY

Ačkoliv je sexshop Sexy hračky výhradním dovozcem zboží z Kalifornie, v sortimentu jsou zastoupeny i jiné značky. Výrobky však spojuje několik podstatných detailů – všechny jsou příjemné, hebké, voňavé, za super cenu a prodává je ta nejhezčí slečna, jakou jsem kdy v podobném obchodě viděl. Pro ty, kteří se nechtějí dlouho procházet po sexshopu, aby je náhodou někdo nezahlédl, a přesto by si rádi vybrali nějakou tu hračku, je tu stránka www.sexyhracky.cz, kde si každý může v pohodlí domova prohlédnout celý sortiment. Poté stačí si na prodejně zboží jen vyzvednout nebo si jej nechat zaslat poštou až domů.

909 464 655 Počkej mi bříško!

STRČ MI HO TAM!
909 46 46 58

Tvrdě a naostro

BETTY

Líbí se ti moje rukavičky? Mně taky. Moc mě vzrušují, vlastně mě bere všechno černé a nejvíc krajky... Miluju černou jako barvu hříchu – a taky jsem pěkně hříšná čubka. Jeden klučina se do mě zamiloval, nosil mi kytky, psal neskutečně dlouhé esemesky.

BETTY

Tvrdě a naostro

Když jsem si ho poprvé vzala k sobě a vlezla s ním do postele, hrozně se divil, když jsem nahá začala křičet: „Tak pojď a zmrdej mi tu nadrženou díru!" Líbilo by se ti to? Hm, postavu na to máš, ale není to jen tak, mě zvládnout, věř mi. Ráda se totiž peru, někdy i škrábu a koušu a nepustím do sebe ocas, dokud nedostanu tak trochu nakládačku. Možná bys mě musel i svázat. Pak se svíjím a kňourám jako malá holčička a nevěřil bys, že bych ti ho ještě před chvílí klidně ukousla. Ale tak to mám prostě ráda. Sprostě, tvrdě a na ostro. Ještě máš chuť? Tak pojď – a zmrdej mi tu nadrženou díru, ty prase!

PORNORÁJ VE TVÉM MOBILU

Špičkové pomoklipy, které budeš mít stále u sebe a pustíš si je, kdykoliv dostaneš chuť! Vyber si ze stovek klipů přesně to, na co máš chuť. Během několika sekund si můžeš na svém mobilu pustit to nejžhavější porno! 28

ŠUKÁNÍ	ŠUKÁNÍ	ŠUKÁNÍ	ŠUKÁNÍ	ŠUKÁNÍ	ŠUKÁNÍ	ŠUKÁNÍ	ŠUKÁNÍ
LMVIDEO V648	LMVIDEO V649	LMVIDEO V650	LMVIDEO V651	LMVIDEO V505	LMVIDEO V544	LMVIDEO V652	LMVIDEO V543
ŠUKÁNÍ	ŠUKÁNÍ	ŠUKÁNÍ	ŠUKÁNÍ	ŠUKÁNÍ	ŠUKÁNÍ	ŠUKÁNÍ	ŠUKÁNÍ
LMVIDEO V653	LMVIDEO V471	LMVIDEO V654	LMVIDEO V491	LMVIDEO V577	LMVIDEO V578	LMVIDEO V655	LMVIDEO V469
ŠUKÁNÍ	ŠUKÁNÍ	ŠUKÁNÍ	ŠUKÁNÍ	ŠUKÁNÍ	ŠUKÁNÍ	ŠUKÁNÍ	ŠUKÁNÍ
LMVIDEO V656	LMVIDEO V657	LMVIDEO V492	LMVIDEO V658	LMVIDEO V659	LMVIDEO V581	LMVIDEO V672	LMVIDEO V673
ŠUKÁNÍ	ŠUKÁNÍ	ŠUKÁNÍ	ŠUKÁNÍ	ŠUKÁNÍ	ŠUKÁNÍ	ŠUKÁNÍ	ŠUKÁNÍ
LMVIDEO V494	LMVIDEO V674	LMVIDEO V495	LMVIDEO V675	LMVIDEO V463	LMVIDEO V464	LMVIDEO V549	LMVIDEO V493
ŠUKÁNÍ	ŠUKÁNÍ	ŠUKÁNÍ	ŠUKÁNÍ	KOUŘENÍ	KOUŘENÍ	KOUŘENÍ	KOUŘENÍ
LMVIDEO V582	LMVIDEO V472	LMVIDEO V676	LMVIDEO V677	LMVIDEO V508	LMVIDEO V624	LMVIDEO V534	LMVIDEO V625
KOUŘENÍ	KOUŘENÍ	KOUŘENÍ	KOUŘENÍ	KOUŘENÍ	KOUŘENÍ	KOUŘENÍ	KOUŘENÍ
LMVIDEO V626	LMVIDEO V627	LMVIDEO V564	LMVIDEO V628	LMVIDEO V512	LMVIDEO V629	LMVIDEO V630	LMVIDEO V631
KOUŘENÍ	KOUŘENÍ	KOUŘENÍ	KOUŘENÍ	KOUŘENÍ	KOUŘENÍ	KOUŘENÍ	KOUŘENÍ
LMVIDEO V632	LMVIDEO V567	LMVIDEO V633	LMVIDEO V634	LMVIDEO V635	LMVIDEO V569	LMVIDEO V678	LMVIDEO V679
KOUŘENÍ	KOUŘENÍ	KOUŘENÍ	KOUŘENÍ	VÝSTŘIKY	VÝSTŘIKY	VÝSTŘIKY	VÝSTŘIKY
LMVIDEO V680	LMVIDEO V681	LMVIDEO V682	LMVIDEO V683	LMVIDEO V636	LMVIDEO V637	LMVIDEO V583	LMVIDEO V638
VÝSTŘIKY	VÝSTŘIKY	VÝSTŘIKY	VÝSTŘIKY	VÝSTŘIKY	VÝSTŘIKY	VÝSTŘIKY	VÝSTŘIKY
LMVIDEO V639	LMVIDEO V640	LMVIDEO V641	LMVIDEO V642	LMVIDEO V587	LMVIDEO V643	LMVIDEO V644	LMVIDEO V645
VÝSTŘIKY	VÝSTŘIKY	LESBIČKY	LESBIČKY	LESBIČKY	LESBIČKY	LESBIČKY	LESBIČKY
LMVIDEO V646	LMVIDEO V647	LMVIDEO V660	LMVIDEO V661	LMVIDEO V662	LMVIDEO V487	LMVIDEO V663	LMVIDEO V664
LESBIČKY	LESBIČKY	LESBIČKY	LESBIČKY	LESBIČKY	LESBIČKY	LESBIČKY	TROJKY
LMVIDEO V665	LMVIDEO V666	LMVIDEO V667	LMVIDEO V668	LMVIDEO V669	LMVIDEO V670	LMVIDEO V671	LMVIDEO V551
TROJKY	TROJKY	TROJKY	TROJKY	TROJKY	TROJKY	TROJKY	TROJKY
LMVIDEO V552	LMVIDEO V592	LMVIDEO V593	LMVIDEO V553	LMVIDEO V576	LMVIDEO V589	LMVIDEO V590	LMVIDEO V591

Pošli SMS s textem **LMVIDEO**(mezera)**KÓD VYBRANÉHO KLIPU** na číslo **909 03 79** (pro Českou republiku) nebo **7505** (pro Slovenskou republiku) a obratem ti přijde WAP push vybraného videa. Pro stažení je třeba mít aktivovaný WAP a telefon musí mít integrovaný přehrávač videa. Všechny náhledy najdeš na **www.leomobil.cz**/**.cz**. Cena SMS je 79 Kč včetně DPH. Provozovatelem služby je Premium SMS s.r.o., P.O. Box 68, Praha 4.
SR: Cena SMS je netto 40,- brutto 48 SKK. Hewenkar, tech. zajišťuje MegaVox s.r.o., P.O. Box 22, 850 05 Bratislava **Pouze pro osoby nad 18 let.**

Kdy jsi šukala poprvé? *Nijak zvlášť brzy, v sedmnácti... Zato jsme si to dali hned třikrát!*
Kolik jsi měla chlapů? *Nemám to spočítaný, fakt. Určitě víc než deset, stačí?*
Pliveš, nebo polykáš? *Pusou to dělám jen tomu, koho fakt hodně chci, a pak chci taky všechno, i polykat :-)*
Máš to ráda do zadečku? *Mmm... Trefa! Klasika je klasika, ale občas si nechám prdelku projet moc ráda.*
Kdy jsi šukala naposledy? *Už pe-kel-ně dlouho, je to na mně vidět, co? Pojď se vykašlat na povídání*

Zásadně při světle

Líbí se ti, když se ti takhle předvádím? I mně to dělá dobře, na to vem jed. Jsem úplně posedlá nahotou a ze všeho nejvíc mě vzrušuje před někým se svléknout. Už v pubertě jsem se prakticky nedokázala udělat jinak než úplně nahá a před zrcadlem a od patnácti chodím na nudapláže.

BUDEŠ IHNED!
909 46 46 62

ANITA

Sexuju zásadně při světle a chci, aby se na mě chlap přitom pořád díval. Budeš to se mnou mít jednoduché, protože místo předehry mi většinou stačí se svlíknout, pak pár minut šukání a jsem hotová... Ale vypadá to, že budeš dřív ty, kočourku, vid? OK, trochu jsem ti lhala, ale to nevadí – tak pojď a ukaž mi, jak stříkáš!!!

CHRISTINE YOUNG

Vyvinutá holčina s dětským čumáčkem a šibalskýma očima mě na internetu upoutala už před pár lety v jakési anonymní sérii fotek. Teprve nedávno jsem zjistil, že je to už kvalitně zavedená pornohvězda. Začala po čertech brzy, s elánem a totálním nasazením. Seznamte se, přichází Christine Young. Ujišťuji vás, že tohle jméno si zapamatujete.

PÍŠE BÁSNIČKY A DĚLÁ SEX

Na rozdíl od záplavy falešných lolitek, které zjevně dávno po dvacítce předstírají za pomoci culíků a lízátek nevinnost, u Christiny spíš nebudete chtít věřit, že už je opravdu plnoletá. Díky své fyziognomii nepotřebuje profláknuté „holčičí" rekvizity, a když si při interview nenuceně hraje s plyšákem v klíně, působí to dokonale přirozeně. Z její internetové stránky se dozvíte, že poslouchá Eminema, Pink, Avril Lavigne a Jennifer Lopezovou, fandí Montreal Canadians, píše básničky, zamilované a erotické povídky a hodně času tráví u počítače. „No a jinak natáčím, fotím a dělám sex," dodává s nezbytným smajlíkem. Že v ní přebývá pěkně divoký ďáblík, vás sice může trknout, ještě dokud je oblečená nebo se jenom povaluje na posteli v prádle, ale teprve když dojde na akci, beznadějně vám klesne brada.

SPLNĚNÝ SEN

„Vždycky jsem toužila být pornohvězdou. Nevzpomenu si, kdy jsem se na porno začala dívat... možná hned potom, co jsem začala sledovat televizi, asi ve dvanácti. Když mi bylo třináct, objevila jsem díky spolužačce, že mě vzrušují i ženy. A šukat jsem začala v patnácti, se svým prvním klukem. Zároveň jsem si začala zakládat soukromou sbírku svých nahých fotek a točit amatérské porno. Studovala jsem uměleckou školu a čekala, až mi bude osmnáct, abych se mohla odstěhovat do Montrealu a splnit si svůj sen – stát se pornoherečkou. Přijela jsem tam v červenci roku 2002, hned se vrhla na inzeráty a koncem měsíce už jsme točili první video pro Bruna B. Točila jsem také pro Red Light District, Lesbo 101, Yvon's Training, Hustlera a řadu dalších."

MILÝ DENÍČKU...

Na Christininých webových stránkách, stylově vyvedených v bledě modré a růžové, vás přivítá její široký úsměv, krátký úvod a rovnou videoklip zdarma. Hned vedle najdete několik volných fotogalerií, nezbytné Překvapení týdne („Pozvala jsem svou kamarádku Annu Nikovou, aby se mnou otestovala můj nový šukací stroj...") s další videoukázkou, rozpis živých show a oznámení, že si můžete dokonce počíst v jejím deníčku – do těchto oblastí máte ovšem přístup pouze jako členové klubu, což samozřejmě předpokládá platbu. Pak ale uvidíte nové video a fotoset každý týden, můžete Christině posílat maily, na které vám osobně odpoví, získáte volný přístup na stovky dalších porno-stránek, zkrátka, budete „in" na nejlepším amatérském pornosajtu, jak tohle kotě suverénně prohlašuje.

Permanentní úsměv od ucha k uchu a radostné pokukování do kamery o tom svědčí jednoznačně. Když zjistíte, jak při svém mládí suverénně zvládá žánru zas tak neobvyklé. Ale když Christinu chvíli sledujete v akci, nemáte důvod pochybovat, že si svůj džob opravdu dokonale užívá.

MLADÁ, ALE ŠIKOVNÁ

Prohlášení, že vždycky toužila stát se pornohvězdou, není v biografii hereček tohoto žánru zas tak neobvyklé. Ale když Christinu chvíli sledujete v akci, nemáte důvod pochybovat, že si svůj džob opravdu dokonale užívá. Permanentní úsměv od ucha k uchu a radostné pokukování do kamery o tom svědčí jednoznačně. Když zjistíte, jak při svém mládí suverénně zvládá všechny péčkové disciplíny, od masturbace přes lesbo-sex, hulení a šoustání až po obsluhu dvou černochů naráz, nabudete téměř stoprocentní jistoty, že to v ní opravdu JE. A ne málo. Dobře, extatické hlasové projevy může herečka natrénovat (ačkoliv ty její zní fakt věrohodně a hlavně skvěle), ale takový orgastický výstřik, jaký Christina předvádí, nafingovat prostě nejde. Detailní záběr její kundičky, ze které doslova stříká fontána šťávy, doporučuji každému zájemci o „mokrý orgasmus".

- JMÉNO: Christine Young
- VĚK: 19 let
- VÝŠKA: 159 cm
- VÁHA: 48 kg
- VLASY: blond
- OČI: modré
- ZVLÁŠTNÍ ZNAMENÍ: je bisexuální

http://www.christineyoung.com/php/home.php

ANDĚLA

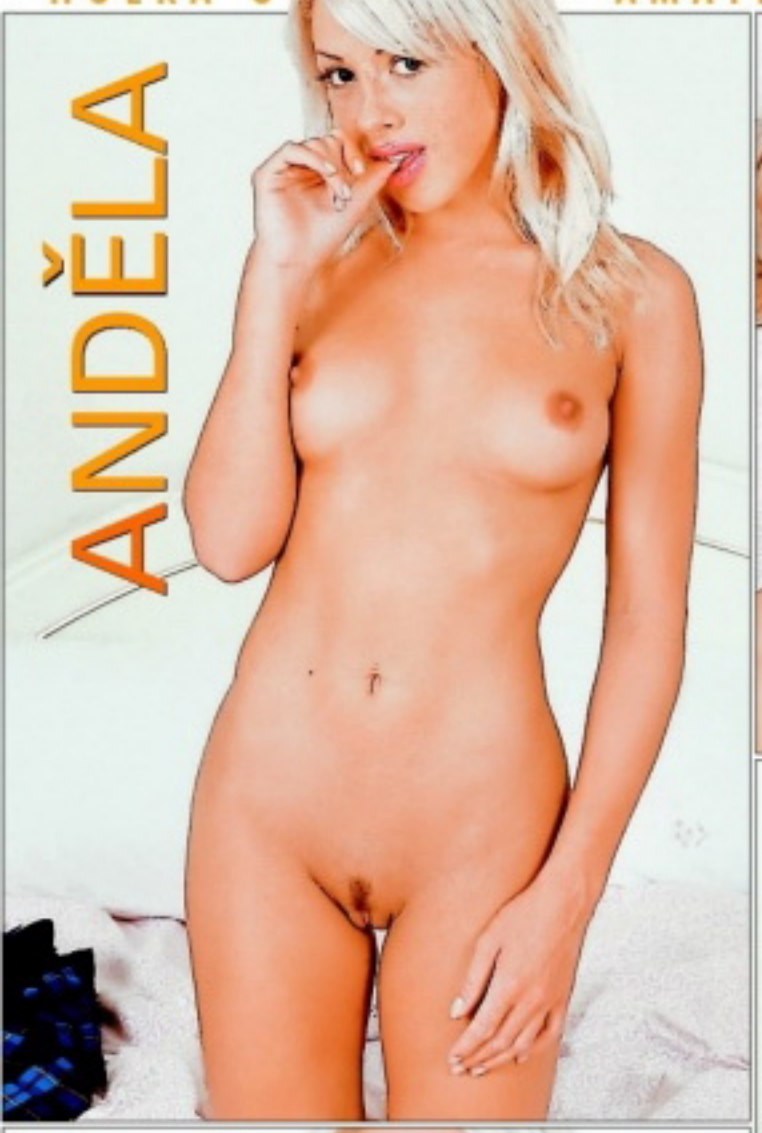

Polykat? Jen s láskou!

VĚK: **25 let** ● MÍRY: **88–58–89** ● BYDLIŠTĚ: **Brno** ● PRVNÍ SEX: **v sedmnácti** ● POSLEDNÍ SEX: **byl super, ale je to dááávno** ● KOLIK MĚLA PARTNERŮ: **asi osm** ● VĚTŠINOU TO DĚLÁ: **jenom s jedním, zato dlouho** ● PLIVE, NEBO POLYKÁ: **když ho miluju, polykám**

909 46 46 58
POLYKÁM!!

Kdybys na mě šel
s peříčkem, hlazením a šimráním,
skončil bys dřív,
než bys začal. Miluju pevný stisk. Moje
celé tělo to má rádo
natvrdo – a fest. Lechtání jazykem na bradavkách
mě ani nerozesměje, potřebuju cítit silné tlapy,
které mě za ně popadnou
a pořádně zmáčknou.
Do poslední kapičky

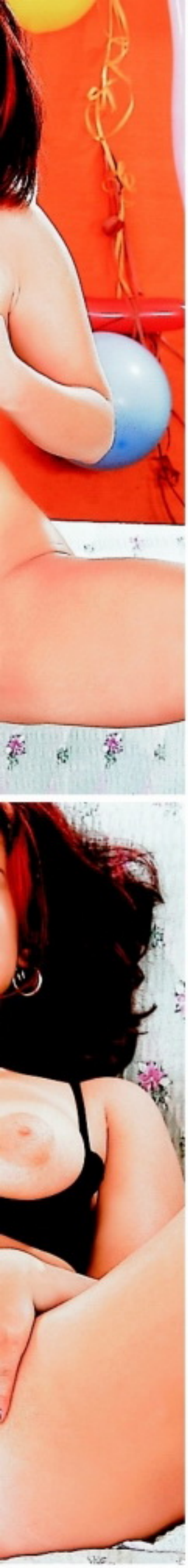

BARBORA

Můžeš je masírovat, tahat za ně, zvedat je a pouštět nebo je klidně i propleskat, ale hlavně žádnou něhu! A až mě tímhle drsňáckým stylem rozparádíš a tvůj nabiják vrazí do mé jeskyňky, oplatím ti úplně stejně. Moje kundička má dokonalý výcvik, sevře tvůj ocas jako v kleštích a vydojí ho do poslední kapičky!

SEXY MYŠKA

Soňa je typ holky, která bude nejspíš vypadat skvěle rajcovně i za patnáct let. Štíhlounká, lolitčí postavička, malé kozičky a holá holčičí škvíra... A její prdelka by jistě probudila mírně násilnické sklony i v buddhistickém mnichovi. Tohle nenápadné kotě nám předvedlo exkluzivně dráždivý striptýz i s ukázkou super autoerotiky. Sotva skončila, nikdo z nás nemyslel na nic jiného, než jak se rychle zbavit přetlaku v kalhotách...

VĚK: 20 let
PRACUJE JAKO: kancelářská myš
MÍRY: 88–60–90
KDE TO MÁ NEJRADŠI: doma v postýlce
PRVNÍ ŠUKÁNÍ: v sedmnácti s kamarádem
OBLÍBENÁ POLOHA: na kočičku
OBLÍBENÁ POMŮCKA: běžný vibrátor

Soňa se nám přiznala, že ze svého těla úplně nadšená není. Ne že by z něj měla komplexy, ale...

... je jí trochu líto, že největší je na ní zadeček. Prý by unesla i o pár čísel větší kozičky. Zapomeň na to, Soňičko!

sexka.cz sexka.sk
INZERCE EROTICKÝCH SLUŽEB

OPRAVDOVÝ INTERNETOVÝ KATALOG

✓ PRIVÁTY
✓ ESCORTY
✓ KLUBY
✓ AMATÉRKY
✓ PROFESIONÁLKY

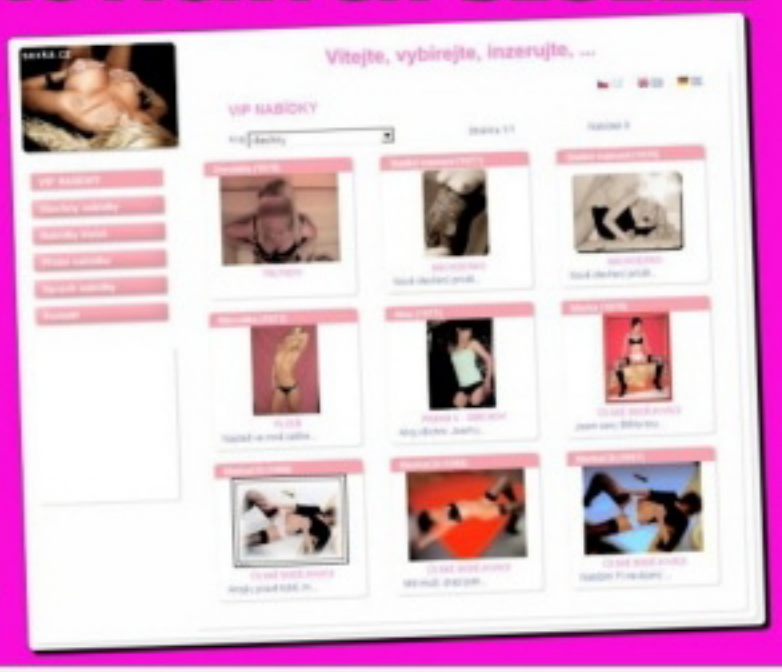

Bylo vidět, že jí ještě pořád nejvíc ze všeho uspokojuje udělat si to pořádně vlastní šikovnou tlapkou.

NEZKROTNÉ REBELKY!
Suprová masáž!
Fakt dobrý sex!
Bezvadný voraz!
To jsou Masáže Růžičky, Praha 3
Tel.: +420 607 112 906
www.masaz.stranky1.cz
FANDÍME FOTBALU!

Je holý fakt, že tvoje prdelka vypadá naprosto exkluzivně! A taky jsme si všimli, že ji moc ráda předvádíš...

Ale vypadáš celá značně šukatelně, na to vem jed! Nejradši bychom ho do tebe narvali všichni najednou.

Ty jo, tři chlapy naráz jsem teda fakt ještě neměla. Hm, vlastně ani dva. Ale jsem teprve na začátku, ne? Uvidíme...

Robertek jí vměl v kundičce, přivřela oči a slastně tichounce vzdychala.

Jasně, lízátko, chápeme, že ještě nemáš moc kvalitních zkušeností, ale to všechno stoprocentně přijde.

A ten první, co ti to památně špičkově udělá, pak možná přivede i kamaráda...

Sendvič napoprvé bude možná malinko bolet, ale trocha bolesti k netradiční rozkoši patří, víš?

Netrap se tím, že nemáš kozy jak vozy, k tak štíhlé mladé holčině se ta pubertální prsíčka perfektně hodí.

Nejenom že vypadáš úžasně svůdně, ale dělá ti zjevně dobře se předvádět.

Máš parádní kundičku, která sexu rozumí, a to je základ. Víc jsme nemuseli říkat.

Pořádně robertkem zapumpovala ve své proině a vždycky, když byl venku, na něm přibyla její šťáva.

Nakonec si zmáčkla prsíčko a zavedla si robertka zezadu, puštěného na nejvyšší rychlost.

LEO

Zase mi brzo zavolej, chlapečku!

Sasha

LEO TV - jediná česká erotická televize

Předplať si LEO TV a my ti délku předplatného ZDARMA

ZDVOJNÁSOBÍME!

VYUŽIJ JEDINEČNÉ AKCE - OBJEDNEJ SI LEO TV HNED TEĎ A DOSTANEŠ K TOMU JEDNOU TOLIK POTĚŠENÍ!

- 100% ŽIVĚ
- ČESKÉ A SLOVENSKÉ DÍVKY
- UNIKÁTNÍ ORIGINÁLNÍ POŘADY
- OPRAVDOVÁ ZÁBAVA PRO DOSPĚLÉ

Příklady:
Objednáš LEO TV na měsíc – budeš sledovat 2 měsíce
Objednáš LEO TV na rok – budeš sledovat 2 roky

Digitální satelitní televize CS LINK
infolinka ČR: + 420 848 200 200, infolinka SR +421 220 267 267
www.cslink.cz

Tato jedinečná akční nabídka se vztahuje na předplatné LEO TV v délkách od jednoho měsíce po tři roky. Netýká se týdenního předplatného formou SMS ani platby pomocí služby SIPO/inkaso.

RYCHLÁ SEZNAMKA
Napiš sms ve tvaru:
PŘEZDÍVKA(mezera)Tvůj text a pošli na číslo
909 0350
Vzor: BARCA65 Ahoj jsem Petr a chci tě ... a poslat na 909 0350.

KAMCA65
34/170/85 i když mám silná stehna a zadek, nebudeš litovat mě poznat. Mám totiž moc ráda kouření, klasiku a análek. Budu se těšit, tak se ozvi.

MISA72
Ahoj jsem vdaná a sexuálně nevyužitá blond a hledám urostlého muže na diskrétní schůzky s větším M. Věk 35 a více není podmínkou. Ozvi se.

IZABELA62
Mladá, krásná nadržená 19letá samice hledá velmi náruživého, jemného milence, nejen na milování, ale i na cestování... Čekám na tebe.

MARIE73
Ahoj hledám kluka, který by se chtěl pravidelně scházet a užít si, pak i trvalý vztah. Ty do 25 let, štíhlé až sportovní postavy, pořádná kláda, pěkné tělo.

NATY69
Doma zanedbáná boubelka 28 let hledá touto cestou milence, pro schůzky plné vášně. Diskrétnost a zdraví zaručena. Chceš si užívat?

IVCA76
Jsem 25letá tmavovláska štíhlé postavy, 180cm,hledám touto cestou řidiče kamionu. Mám ráda velká auta,vezmeš mě sebou? Budu čekat na sms od tebe.

VERA76
Je mi 26, mladšího vzhledu, věčně nažhavená na sex, mám fantazii a miluji dlouhý orál. Hledám eroticky založeného muže od 35 - 50 let.

PSMS s.r.o., P.O.Box 68, Praha 4, 50Kč/sms vč. DPH. www.AHAINFO.cz. Od 18 let. www.premiumservices.cz

Věčná panna

GÁBINA

JMÉNO: **Gábina** ● VĚK: **20 let** ● V ČEM JE JINÁ: **hraje si na pannu** ● JAK K TOMU PŘIŠLA: **těšila se od čtrnácti, přišla o to až v osmnácti a chtěla by to zažívat pořád znovu**

● JAK SVOU ODLIŠNOST USPOKOJUJE: **odkládá šukání, nechá se ukecávat** ● JAKÉ POUŽÍVÁ POMŮCKY: **výmluvnost – 9 chlapů z 10 přesvědčí, že panna je** ● NEJTAJNĚJŠÍ SEN: **aby jí panenská blána pokaždé zarostla**

Dokážu si je olízat

Sleduješ mou škvíru? Mmm... Potřebovala bych, aby mi v ní klouzal co největší ocas nejmíň dvakrát denně. Už mě fakt ničí dělat si to pořád sama, protože se mi nejvíc líbí, když mi při šukání chlap dost tvrdě cucá prsa, pak je to teprve ono.

MONIKA

A sama si je sice dokážu olízat, ale ne pořádně vzít do pusy. Nejlepší bylo, jak mě do nich ten poslední frajer kousal, to jsem myslela, že se zbláznim rozkoší. Ale stejně mám nejradši píchání zezadu. No řekni, nechtěl bys mít můj zadek před sebou, držet mě za boky a přirážet, až bych se prohýbala v zádech a křičela slastí?

NAŠE NEJRAJCOVNĚJŠÍ ČTENÁŘKY

Ohlédnout se za minulým rokem a bilancovat je víc než jindy příjemné nad odvážnými fotkami, které nám poslaly naše čtenářky, případně jejich partneři. A ještě příjemnější je, pokusit se z nich vybrat dvanáct nejlepších, nejžhavějších, nejrajcovnějších. Každý sice má svůj vkus, přesto věříme, že když si někdo dá před sebe všech dvanáct čísel minulého ročníku, otevřených na straně s dopisy čtenářů, ve většině případů se s námi shodne. A jestli jste přesvědčeni, že tu skutečnou šampionku jsme ještě neviděli, protože ji máte doma, není nic snazšího než vzít foťák...

Lucka, Karlovy Vary

Dita, 21 let, Brno

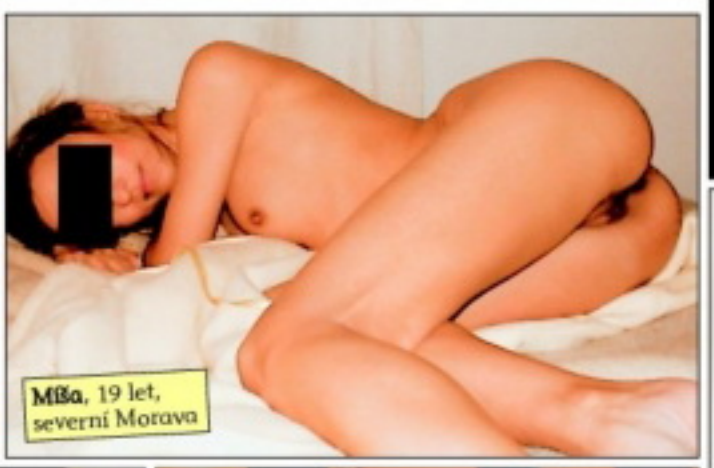
Míša, 19 let, severní Morava

Petra, severní Morava

Hana, 25 let, Mnichovo Hradiště

Alena, 21 let, severní Čechy

Mischa, Praha 10

Miroslava, jižní Čechy

Jana, 27 let, Praha

Tereza, Ostrava

Iva, Jindřichův Hradec

Karin, 25 let, Praha 3

www.digitalniarchiv.cz ● www.ctyricitky.cz ● www.lolitky.cz ● www.mrdej.cz ● www.sexyshow.cz ● www.realityfucking.cz ● www.profiporno.cz
909 464 663 Dívčí láska!

Podívej, moje škvírka je už zase neskutečně nadržená. Uděláš mi to? Nezlob se, že jsem včera nemohla, fakt jsem musela za mámou. Chceš mě ještě? Prosím, vezmi si svou neposlušnou holku, přísahám, že udělám všechno, co mi řekneš. Ano, vezmu tvůj krásnej klacek do pusy a budu tě kouřit, dokud se zase tak krásně nevystříkáš jako posledně, jak jsem se málem udusila... Nebo mi ho chceš narvat do zadečku?

Dělej se mnou, co chceš

JANA

MÁM TO RÁDA ZEZADU
909 46 46 62

Dělej se mnou, co chceš

JANA

Au, už ta představa bolí. Ale krásně bolí, jasně že to chci! Můžeš mi přitom třeba zase nařezat, já vím, že se ti líbí, když mám úplně červený zadek, a taky vím, že si to zasloužím. Dělej si se mnou, co chceš, ale hlavně už se nezlob a nemuč mě pohledem na ten tvůj super ocas. Opíchej mě, pojď... Prosím, já už budu fakt hodná!

Hledám touto cestou muže pro občasné schůzky i příjemné erotické chvíle, bez závazků. Zdraví a diskrétnost podmínkou. Napiš sms ve tvaru: TEREZA35 + text na číslo 909 0350.

sms: TEREZA35 na 909 03 50

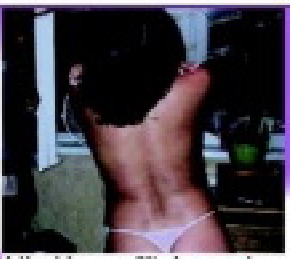

Hledám přítele nejen na sex. Mám ráda jízdu na kole a přírodu. Ozve se sportovně kulturní kříženec? Napiš sms ve tvaru: JIRINA38 + text na číslo 909 0350. Ozvu se určitě všem.

sms: JIRINA38 na 909 03 50

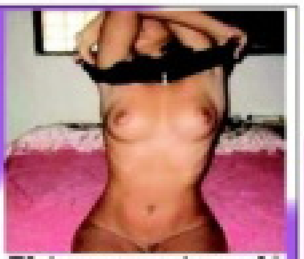

Třeba pro partu mužů při kartách nebo kulečníku nabízím svoji nahou společnost. Zúčastním se hry, nebo udělám obsluhu. Pošli sms ve tvaru: DIANA52 + text na 909 0350.

sms: DIANKA52 na 909 03 50

Provozuje PSMS, s.r.o., P.O. BOX 28, Praha 4; 50Kč/sms vč. DPH. www.AHAINFO.cz. Od 15+. www.premiumservices.cz

Příklad: JIRINA38 Jmenuji se Lukas a rad bych si s tebou povidal... a pošli na číslo 909 0350

NEJŽHAVĚJŠÍ KOČKY VE VAŠÍ TELEVIZI? NENÍ PROBLÉM!

www.leotv.cz

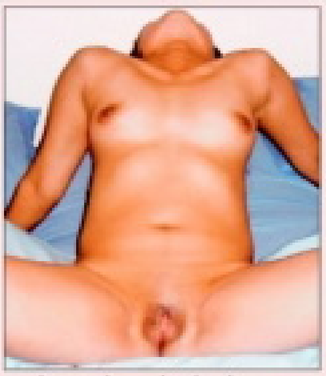

Jsem sice vdaná, ale sex doma není už dost dlouho nic moc, a tak hledám muže pro nezávazný vztah. Nejdiskrétnější a nejrychlejší monost kontaktu je SMS na č. 909 03 50 – napiš **MAGDALENA26** a pak **text vzkazu**.

Zajišťuje PSMS s.r.o., P.O.BOX 68, Praha 4. Cena 50 Kč/SMS. Pro starší 18 let.

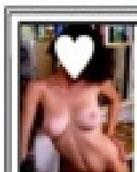

Už si ani nepamatuji, kdy jsem měla semeno na mém jazýčku, nechtěl bys mi to připomenout? Napiš, jsem docela nedočkavá. Pošli mi SMS ve tvaru **LEO ADELA** tvůj text na **909 55 30**. Volej na **909 55 66 66** kód **44.**

Ahoj, jsem Katka a jsem hravá, veselá a moc dravá. A také moc nadržená. Už se moc těším až mi napíšeš. Pošli mi SMS ve tvaru **LEO KATKA** + něco o sobě na **909 55 30.** Volej na **909 55 66 66** kód **22.**

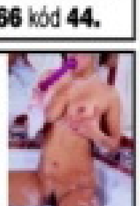

Hledám někoho, kdo mě otevře pořádně tu mojí neposednou zadní dírku. 100% zdraví podm. Pošli mi SMS ve tvaru **LEO PAVLA + tvůj text** na číslo **909 55 30.** Nebo zavolej na číslo **909 55 66 66** kód **74.**

Zvýšený tarif - 30 Kč/SMS, 55 Kč/min. vč. DPH. Poskytuje: TOPIC PRESS s.r.o., info@topicpress.cz, pro starší 18 let. Ilustrační foto.

LEO TV SEZNAMKA

Nabízíme vám výběr z jediné televizní erotické seznamky v ČR. Každý večer desítky nadržených žen a dívek hledají v LEO TV nové milence. Staň se jim i TY!

Hledá se schopný chlap, který má víc než kladný vztah k sexu. Věk ani stav není podstatný, jde mi opravdu hlavně o báječný sex!

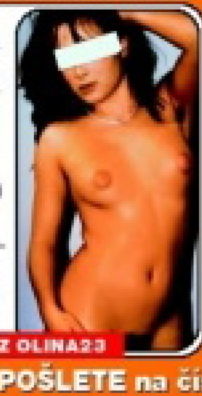

TVSEZ OLINA23

Jestli tě lákají ženy plnějších tvarů a velká prsa, tak už na nic nečekej! Jedna taková, která je velmi chtivá sexu na tebe čeká!

TVSEZ KVETA34

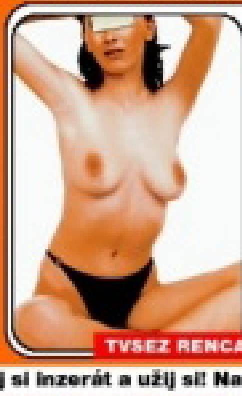

Hledám muže – věk ani stav není důležitý – pro vzájemné sexuální uspokojování. Vše záleží na dohodě, fantazii se meze nekladou...

TVSEZ RENCA27

SMS POŠLETE na číslo **909 03 50** ve tvaru např.: **TVSEZ mezera RENCA29 mezera VÁŠ TEXT**

LEO TV

Podej si inzerát a užij si! Napiš SMS: **TVSEZ mezera TEXT INZERÁTU** a pošli jí na číslo **909 03 50**

DENISA

Rajcovní bikerka

VĚK: **24 let** ● MÍRY: **96–60–92** ● BYDLIŠTĚ: **Praha 10** ● PRVNÍ SEX: **v ...nácti (CENZUROVÁNO)** ● POSLEDNÍ SEX: **před týdnem – se dvěma najednou** ● KOLIK MĚLA PARTNERŮ: **(široký úsměv)** ● VĚTŠINOU TO DĚLÁ: **když se vyrajcuje jízdou na kole** ● PLIVE, NEBO POLYKÁ: **zbytečná otázka**

No tak pojď!

Co když se tě teď zeptám, jakou barvu mají mé oči, a zavřu je? Vsadím se, že budeš v koncích. Ale to je ok, jsem ráda, že se ti líbí moje tělo. K čemu by mi byly sebekrásnější oči, kdybych byla plochá a měla zadek jako kluk! Doufám, že sis všiml, že mé kozičky jsou stoprocentně přírodní... Líbí se ti, co dokážu se svým robertkem?

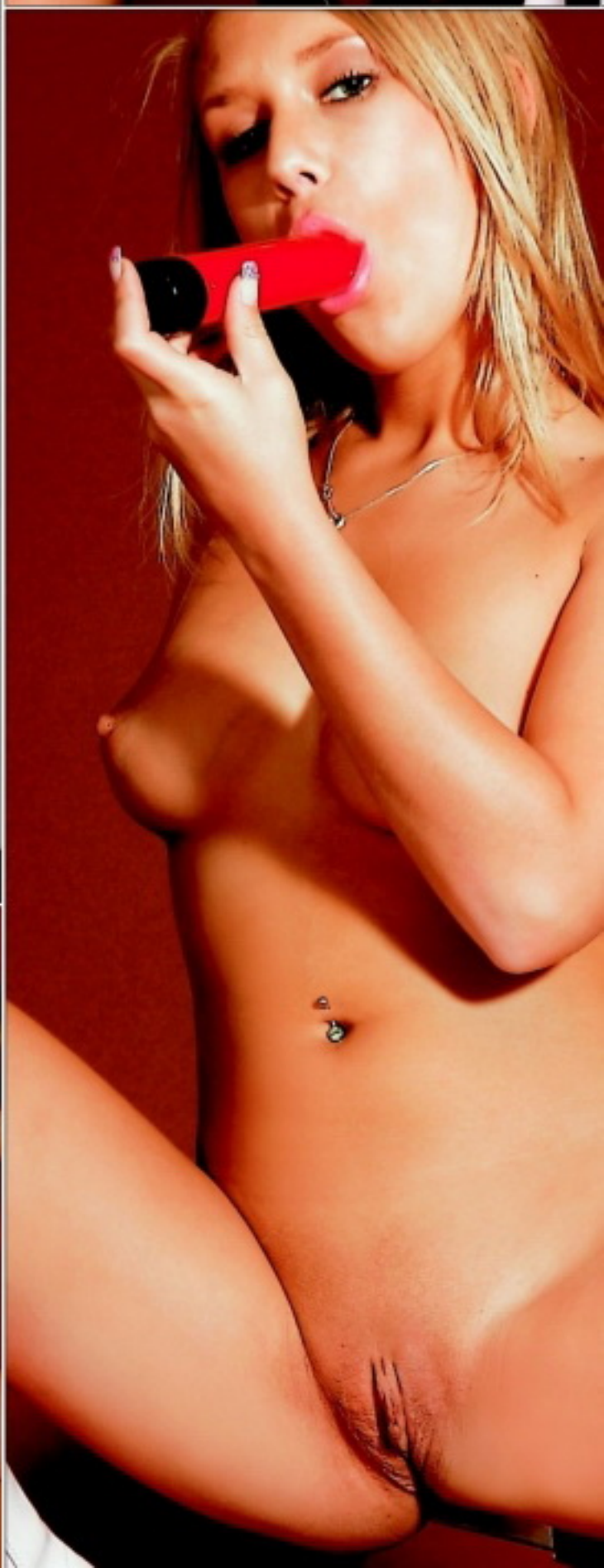

STEFANIE

Cože? Ty už se taky nemůžeš dočkat? No tak pojď, vezmi má prsa do dlaní a neboj se zmáčknout, dělá mi to dobře. Můžu ti ho vyhonit i mezi ně, když budeš chtít, ale víc by se mi líbilo, kdyby sis mě vzal zezadu a občas mě při šukání hezky plácnul!

CHCEŠ SE MAZLIT? 909 46 46 62

POUZE PRE SLOVENSKO! NEW!

SMS FLIRT ZOZNAMKA

FLIRT 972
LM: Chcem sa stretnúť so sexi mužom, ktorý by so mnou prežil peknú noc. Urob mi to do oboch dierok.

FLIRT 973
SSK: Žena 31/170 má záujem o trvalejší vzťah s mužom v strednom veku. Ozvi sa mi, dohodneme si stretnutie. Tak sa mi ozvi.

FLIRT 975
NM: Žena hľadá muža na občasný sex u nej doma. Všetko počas neprítomnosti môjho manžela. Ozvi sa mi! Zdravie je nutné!

FLIRT 976
HC: Mazľavá samička hľadá príjemného muža, v primeranom veku na občasné stretnutia, ktorý by ju uspokojil.

FLIRT 978
TN, NM, PN: Príjemná samička, 21-ročná VŠ hľadá nadržaného žrebca na super sex. Príď si to so mnou užiť! Zdravie je nutné.

FLIRT 979
Trnava: Hľadám sympatického muža, zanedbávaného a osamelého na občasný sex u mňa doma. Teším sa na teba!

FLIRT 981
SSK: Nemáš zábrany? Chceš si so mnou užiť tvrdo aj nežne? Tak sa mi ozvi! Na všetkom sa vopred dohodneme. Už sa na teba teším!

FLIRT 982
PD: Hľadám chlapa bez ohľadu na vek, ktorý sa dobrovoľne stane mojou hračkou na potešenie a bude si priať byť v mojej moci.

FLIRT 984
VSK: Hľadám chlapa bez ohľadu na vek, ktorý sa dobrovoľne stane mojou hračkou na potešenie a bude si priať byť v mojej moci.

FLIRT 985
NR: Sexi žena v strednom veku hľadá muža na sex. Nenechaj ma dlho čakať. Už má poriadne páli moja štrbinka. Ozvi sa mi!

AKO ODPOVEDAŤ NA INZERÁTY:
Napíš SMS v tvare: FLIRT (medzera) ČÍSLO BOXU (medzera) TVOJ TEXT a pošli na číslo 7505.

PŘIJĎ SI HO K NÁM VYHONIT!

PORNOKABINY
VŠE, CO SI JEN DOKÁŽETE PŘEDSTAVIT.
Součástí PORNOKABIN je i prodejna erotického zboží.

ADRESY PRODEJEN + otevírací doby:
EROTIC STORE XXX

PRAHA 1, Hybernská 38
Po-Pá 9.00-06.00 hod.
So-Ne 12.00-06.00 hod.
Tel.: 224 219 882
NOČNÍ PROVOZ!

OSTRAVA, Pivovarská 1584/8
Po-Ne 9.00-05.00 hod.
Tel.: 596 112 634
NOČNÍ PROVOZ!

PRAHA 8, Křižíkova 19/309
Po-Pá 9.00-21.00 hod.
So-Ne 12.00-21.00 hod.
Tel.: 224 816 587

BRNO, Plotní 27
Po-Pá 9.00-21.00 hod.
So-Ne 11.00-21.00 hod.
Tel.: 543 254 094

EXTRAPRIVAT - NONSTOP
LUXUSNÍ PRIVÁTEK A MILENECKÝ AZYL V CENTRU PRAHY
- 5 pokojů, S/M pokoj, bar, vždy dost sexy holek a žen na výběr za milé ceny
- nabízíme úroveň, klasiku, orál bez (hluboký orál), polykání, anál, sendvič, piss – oboustranný, líbání
- S/M dominy i subinky, masáže, lesbishow, 69, focení, natáčení, zvláštní přání, extrémy, escort, doprovody (swingers, celá noc) atd.
- stálý příjem nových dívek a žen 18–65 let

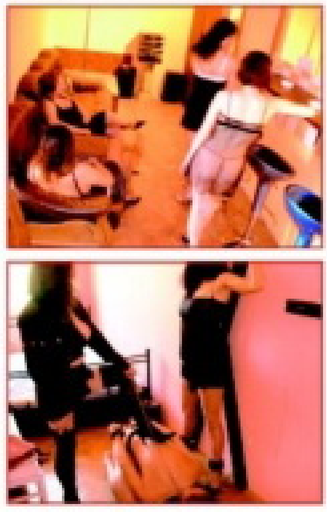

PRAHA 2, NÁMĚSTÍ MÍRU,
ŘÍMSKÁ 34 (ZVONEK SISI)
WWW.EXTRAPRIVAT.CZ,
EXTRAPRIVAT@SEZNAM.CZ
TEL.: 608 507 491, 732 767 448

LEO TV SEZNAMKA
Nabízíme vám výběr z jediné televizní erotické seznamky v ČR. Každý večer desítky nadržených žen a dívek hledají v LEO TV nové milence. Staň se jím i TV!

Jsem už téměř rok rozvedená, mám velmi ráda sex a sama už si to dělat nechci. Najdu touto cestou muže pro nezávazný vztah?
TVSEZ MILUŠE27

Jsem v nejlepších letech a vím, o čem je pořádný sex a že se nemusí "dělat" jen v posteli. Jestli máš chuť to zkusit, tak se mi ozvi!
TVSEZ ELENA33

Rozvedená žena v nejlepších letech, sexuálně zkušená si velmi ráda užije třeba právě s tebou, sympaťáku, který je bez zábran…
TVSEZ MILA32

SMS POŠLETE na číslo 909 03 50 ve tvaru např.:
TVSEZ mezera RENCA29 mezera VÁŠ TEXT

Podej si inzerát a užij si! Napiš SMS:
TVSEZ mezera TEXT INZERÁTU
a pošli ji na číslo 909 03 50

VOLEJ 909 556 666 zadej kód 68
Narvi mi ho tam a vůbec se neostýchej.
Pošli mi SMS ve tvaru POR EDITA tvůj text na číslo 909 55 30.

Zlobila jsem. Pojď mi naplácat!
Pošli mi SMS ve tvaru POR EVA tvůj text na číslo 909 55 30
909 55 66 66 můj kód je 66

Při orgasmu se měním v potok.
909 556 666 zadej tajný kód 97
Pošli mi SMS ve tvaru POR ROZA tvůj text na číslo 909 55 30.

NENÍ NAD POŘÁDNÝ KLACEK V MUŠLIČCE.
Pošli mi SMS ve tvaru POR MAGDA tvůj text na číslo 909 55 30.
Mám to ráda ze všech stran a nebráním se ničemu.
NEVÁHEJ A ZAVOLEJ
909 55 66 66 zadej tajný kód 34

JSEM ANDĚL! S ďáblem v těle!
Chceš mě? Napiš SMS ve tvaru POR EVITA tvůj text na číslo 909 55 30
909 556 666 můj tajný kód je 34

Normální holka, která si chce užít, hledá nějakého fajn chlapa..
Pošli mi SMS ve tvaru POR HANKA tvůj text na č. 909 55 30.
Volej: 909 556 666 můj kód je 35

Jsem tvé pokušení. POJĎ ZA MNOU! A UDĚLEJ MĚ!
zavolej hned 909 55 66 66 zadej tajný kód 36
Pošli mi SMS ve tvaru POR DANA tvůj text na č. 909 55 30.

SEX SEX SEX SEX
909 556 666 zadej tajný kód 2
Pokud nás chceš poznat, tak nám odepiš SMSkou ve tvaru POR KAMOSKY tvůj text na č. 909 55 30.
Můžeme být tvoje!

Zvýšený tarif - 30 Kč/SMS, 55 Kč/min. vč. DPH, Provozuje TOPIC PRESS s.r.o., info@topicpress.cz, www.topicpress.cz. Pro starší 18 let. Ilustrační foto.

JENNIFER

Absolutně největší rozkoš

JENNIFER

Některé chlapy nevzruší ženská, která nemá aspoň trojky, a mě u samečka zase zajímá jedna jediná věc, aby jeho nářadí mělo aspoň devatenáct čísel a bylo taky pořádně silný. Miluju velký, ztopořený klacky s velkým, naplno nalitým žaludem, které se dají tak krásně olizovat a cucat... Když mě přitom vezme za hlavu, takže nemůžu uhnout, a zatlačí, cítím ho až v krku – wow! Takový přístup mi vyhovuje, vlastně mě, dá se říct, přivádí do slušný extáze...

Nechám se klidně i malinko propleskнout, tedy tím ocasem! No a pak už se ze mě stává nepříčetně vzrušená dračice, toužící jen po tom ocasu. Strašně se mi taky líbí, když mi klouže mezi prsy a nakonec vystříkne přímo do pusy. Ale absolutně největší rozkoš cítím, když se zaboří do mé kundičky a já mám pocit, že mě rve na dvě půlky. Připadám si, jako by mě znova připravoval o panenství, a to je přesně to, co mě rajcuje až do bezvědomí.

Absolutně největší rozkoš

Prosím, ošukej mě!

Už mi chybí jenom krůček a jestli se ještě chviličku budu dívat, jak ti nádherně trčí, a necháš mě, abych se sama tahala za prsíčka a projížděla se tam dole, budu dřív, než se mě dotkneš. A to nechci, sama si to dělám skoro pořád, pokaždé, když si vzpomenu na doteky tvých silných rukou, na tvoje rty na mých vzrušených bradavkách a tvou kládu, která tak krásně rozráží můj klín.

GITTA

Podívej, jak jsem z tebe hotová. Vidíš jak mi nabíhají cecíky? Jak je má kundička rozpálená a mokrá? Ach bože, já už to nevydržím, pojď, honem, vraž ho do mě a obouchej mě jako zvíře! Rychle, dělej, já už budu, prosím, ošukej mě!!!

DVD PLNÁ NESTOUDNÉ EROTIKY A SEXU BEZ ZÁBRAN

DVD20L

DVD19L

DVD18L

DVD17L

DVD16L

DVD15L

DVD17EX

DVD16EX

DVD15EX

DVD14EX

DVD13EX

DVD16CL

NEW

2 DVD ZA 1 SMS

Ještě nikdy to nebylo tak jednoduché! Napiš SMS ve tvaru: OBJXmezeraKÓD DVDmezeraPŘÍJMENÍmezeraJMÉNOmezeraULICEmezeraČÍSLO POPISNÉ mezeraMĚSTOmezeraPSČ a odešli na číslo 90999.

Vzorová zpráva: OBJX DVD1L NOVAK FRANTISEK KOSTELNI 24 ADAMOV 67904
Na uvedenou adresu obdržíš 2x DVD (zvolené DVD + další jako dárek)
a navíc jako bonus časopis z vydavatelství PK 62, a. s. Cena SMS je 99 Kč.

DVD15CL

DVD14CL

DVD13CL

DVD12CL

DVD13F

DVD12F

DVD11F

DVD10F

DVD9G

DVD8G

DVD7G

DVD0L6

DVD0L4

DVD0L3

DVD7TK

DVD6TK

DVD12VC

DVD5H

DVD4H

DVD3H

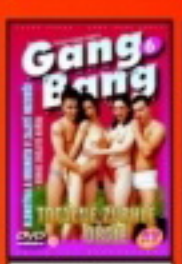
DVD6GB

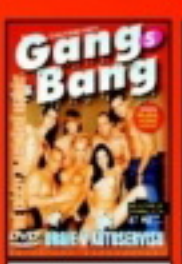
DVD5GB

DVD6LS

DVD4LS

DVD7OU

DVD6OU

DVD4RP

DVD3RP

DVD2TV

DVD25EB

DVD24EB

DVD23EB

DV22EB

DVD3NP

DVD3CP

0240

0239

0238

0237

0236

0235

0234

TO JE JEN ZLOMEK NAŠÍ NABÍDKY!

PŘEHLED O VŠECH NABÍZENÝCH TITULECH ZÍSKÁTE, ZADÁTE-LI DO SVÉHO INTERNETOVÉHO PROHLÍŽEČE V MOBILU MDVD.CZ!

Službu technicky zajišťuje PSMS, s. r. o., P. O. BOX 68, 140 21 Praha 4, www.ahainfo.cz, infolinka: 225 396 396 (9 - 17 hod.)

Ztělesněný sex PAULA

Dokonalé tělo, sametově hladká kůže, hedvábné vlasy a zastřený alt – seznam se s Paulou. Ale pozor, i když působí něžně, její prsíčka tě ve chvílích nejvyšší extáze mohou snadno připravit o dech. Paula, to jsou i rty, ze kterých vychází něžný šepot, stejně jako extatický řev, a na první pohled nenápadná, docela malá kundička, která ale dokáže kdykoliv sevřít tvůj penis nečekaně drtivou silou. Po barech můžeš potkat pár frajírků, kteří ti za panáka poví, že je to coura, nymfomanka, předražená holka na telefon. Nevěř jim ani slovo.

ZNÁTE Z LEO ZNÁTE Z LEO ZNÁTE Z LEO ZNÁTE Z LEO ZNÁTE Z LEO ZNÁTE Z LEO

SEXY HOLKY 909 46 46 56

Buď nestačili jejímu tempu a teď si marně snaží vylepšit reputaci, nebo se k ní nikdy neodvážili ani přiblížit. Paula je prostě ztělesněný sex a kdo nemá odvahu ji oslovit, ten nemá ani šanci zažít neuvěřitelný, dokonalý sex. Jakmile ji dostaneš pod sebe, můžeš si s ní dělat, co tě napadne. Dáme ti tajný tip: Zbožňuje, když ji chlap při šukání šeptá fakt hodně ostrý věci...

Ztělesněný sex PAULA

NETOVÉ PORNOÚLETY

www2.fetishhitsgallery.com/picture/hm/29/?t2/pps=fh10478.

Soulož s mimozemšťanem, holka, které byste sotva hádali patnáct, prsa, která by umlátila i Mikea Tysona – to jsou jen některé z totálních úletů, jež jsme v průběhu roku objevili na internetu při vytváření téhle rubriky. A silvestrovské číslo je ideálním odbytištěm pro kuriozity, které by nám v průběhu roku nejspíš jen tak neprošly...

KLITORIS MAXIMUS

Poštěváček je opravdu „mladším brášou" našeho žaludu... www.hotlivesexshows.com/0203/09/jslfpsnts.htm. Tahle fotka by mohla sloužit jako ilustrace v učebnici sexuologie... www.bigbigclits.net/free-pictures/tgp_images/4.jpg.

OJETÁ MIMOZEMŠŤANEM

Sice „3D-počítačovým", ale za pohled to stojí... http://gallery.ufoandsex.com/FHG/008-comp/index.php/tiava. Tenhle už je hmatatelnější a taky podstatně větší prasák... http://xxxspacegirls.us/TGP/Lola/alien-autopsy/index.cgi?sid=670225.

TÉHLE ŽE JE 18?!

Někdy se i otrlý pornosurfař na chvíli zarazí, ale je to holt Asiatka... http://galleries.asianschoolfuck.com/g033/index.php?PA=484263. Někdy je to jasné, ale iluze je perfektní, stačí už jen kapka fantazie... http://tgp.teenkarma.com/gallery/Karma-5/1271443.

STŘÍKAJÍCÍ KUNDIČKY

Takhle vypadá mokrý orgasmus čili „squirting"... www.realhotsex.com/hosted/sites/seehersquirt/30/ng.html. Byla by to docela rozkošná fontánka čili pítko, co vy na to? http://galleries.pimpprofits.com/tgp296/?c=1026&wmid=10650.

MAXIZADKY

Srdce dolňáka maximalisty zaplesá při pohledu na ten podvozek... www.realhotsex.com/hosted/sites/roundmoundofass/mov58/ng.html. Tady najdete i vtipnou přezdívku prdelatých modelek, „zemětřesné královny"... http://host.wildrhino.com/?h=fFbLu9HFIDWEqqjKn3ewDg&bean=1-0-3-24254-32-1-1&target=_self.

NEJVĚTŠÍ KLÁDY

Jestli si potřebujete posílit pocit méněcennosti, tady jsou rovnou dvě... http://galleries.monstersofcock.com/118/?a=248.

POMOČ!

Ne že by tiskařský šotek zašišlal, jde evidentně o rozkazovací tvar... http://galleries.maxxandmore.com/pissinginaction/05/02/?31840/pia/main. A navíc pěkně v šatech. Tohle je fakt hodně ujetá stránka... http://galleries.maxxandmore.com/fullyclothedpissing/16/01/?31840/fcp/main.

NEJVĚTŠÍ MELOUNY

Megacecky samozřejmě v naší sbírce podivuhodností nemohou chybět... http://gallys.realitykings.com/bt/1/?id=kefir. Tyhle už jsou skoro na 100% vylepšené silikonem, ale co na tom... http://mgb.juggcrew.com/452p/?t=25&nats=MTYyOjM6MTc,0,0,0,63297.

DVA V JEDNÉ

Ale žádný trapný sendvič, tady se dva klacky potkávají ve stejné díře... www.nsgalleries.com/hosted2/jb/gals/asia2/index.php?id=100028.

OBŘÍ BRADAVKY

Někdo nemusí mít dudy šestky, stačí mu dvorce jako podšálky... http://tempting-gals.com/boobs2/0305/14/giatits1_04.html. A nebo rovnou jako talířky na dezert... http://jimmydiamond.com/fhg/fhg.php?z=350486-cl-p-some.

DVA V JEDNOM

Kdo neuvidí, neuvěří. Ano, jsou tam – a žádná podměrečná pírka... http://galleries.asstraffic.com/jennifer/01/s1/746602/1/9/index.html.

NULKY

Čili žehlicí prkno, kde nic, tu nic, prsa po tátovi, zkrátka nahoře bez... www.realhotsex.com/hosted/sites/teenybopperclub/95/ng.html. Některé slečny mají ještě menší prsa než běžný chlap...

HYJÉ!

Moc se nevzrušíte, ale doplníte si vzdělání: pony play... http://galleries.aebn.net/beta3/index.cfm/fa/gallery/genre/ponyplay/clip/0002/refid/AEBN-007211/tid/536/layout/tgp_layout1.cfm.

Všechny uvedené adresy byly v době uzávěrky čísla funkční, došlo-li na nich později ke změnám, není to vinou redakce.

www.lolitky.cz ● www.pornojizda.cz ● www.sexypanicky.cz ● www.vymenymanzelek.cz ● www.pornoraj.cz ● www.lolitky.cz ● www.pornojizda.cz
909 464 663 Dívčí hlasy!

LESBICKÉ MAZLENÍ ❤ KUNDIČKA NA KUNDIČKU ❤ KOČKY SOBĚ

Ani jednu z těchhle super kundiček nikdy nešukal chlap.

Zato umělý připínací ocas zná jejich dírky dokonale.

Dotek latexu tahle dvě lízátka vyrajcuje k zbláznění.

Šárka si svou malou milenku podává jako nekompromisní nabíječ.

Umí ji přivést k orgasmu pusou, ale užívá si, když ji může hezky tvrdě klátit.

A vychutnává si fest i šukání jejich zadních vrátek kolikem...

... nebo jí do nich aspoň cpe palec v latexové rukavici.

A nakonec si nechá dokonale vylízat svou hříšnou pičku...

Zázraky se dějí

OK, jsem připravená na to s tebou vlítnout, jenom tě chci předem upozornit, abys zase tak moc nevěřil všemu, co se povídá. Jako třeba že my holky made in Asia jsme všechny bez výjimky výrazně submisivní. Klidně budu „pod tebou" ve všech smyslech slova. Když si ale řekneš, nebo to jenom vycítím, klidně se taky můžu proměnit v dračici, která tě během pár hodin totálně zničí.

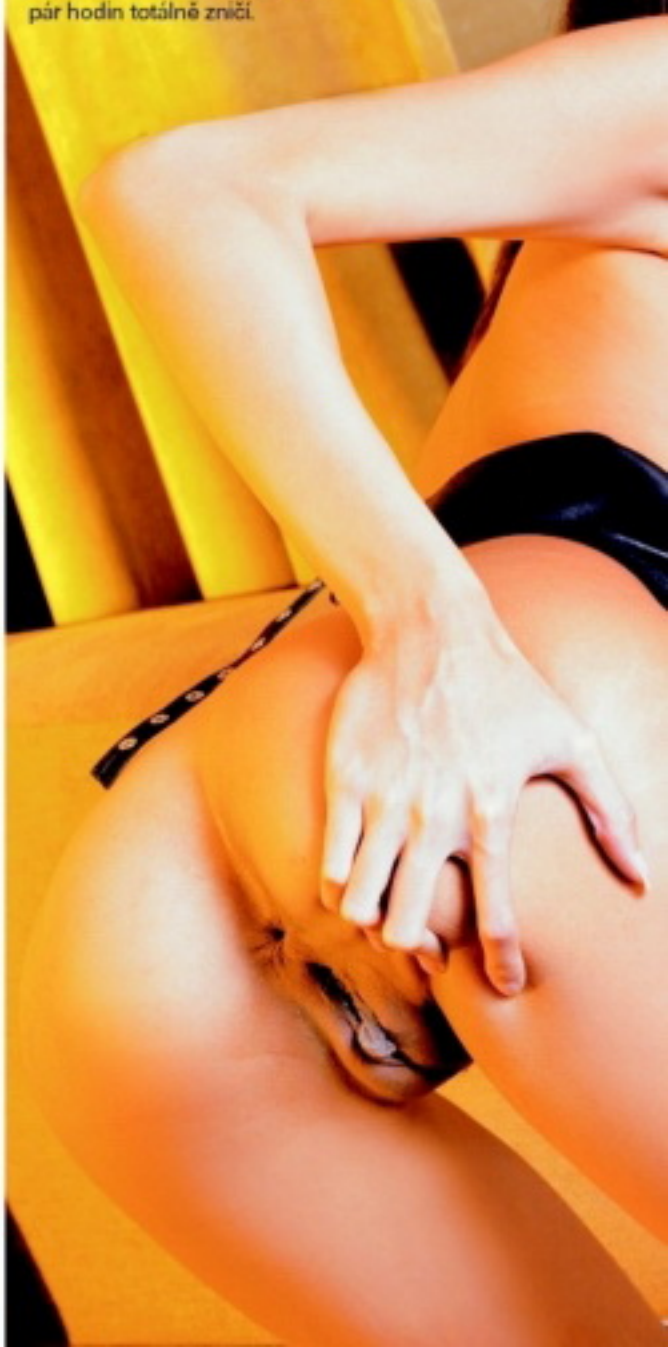

BEVERLY

Co na mě tak ziráš, co tě překvapilo? Že nejsem plochá? Vidíš, další fáma o Asiatkách... Zázraky se dějí. Jestli máš jasno aspoň v tom, že chceš, abych spolykala tvůj obří výstřik, přestaň zírat a pojď!

Navštivte s tímto kuponem

Show Park

a ušetříte 150,- Kč

JEDINEČNÉ MÍSTO K OSVĚŽENÍ A RELAXACI

PŘIJĎTE NA DRINK A SEZNAMTE SE S AŽ **62** SEXY DÍVKAMI KAŽDÝ DEN!

MÍSTO, KDE NEMUSÍTE NIC, ALE MŮŽETE VŠE!

PRAŽSKÁ TRŽNICE, BUBENSKÉ NÁBŘEŽÍ - HALA 18, PRAHA 7 - HOLEŠOVICE. OTEVŘENO KAŽDÝ DEN 12:00 - 06:00 HOD., www.showpark.info

EXPRES 30sec. 909 46 46 58

Posílej své MMS!

Napiš sms ve tvaru:
PŘEZDÍVKA(mezera)Tvůj text a pošli na číslo

909 0350

Vzor: 18LUCIE Ahoj jsem Petr a chci tě ... a poslat na 909 0350.

19RADKA

Nymfomanka hledá chlapáka do 45 let. Mám vlastní byt. Napiš **19RADKA** a text na **9090350**

18LUCIE

Prý hezká slečna 18/174/61 hledá přítulného mladého mužského na sexuální hrátky.

17SIMONA

Ahojky, najde se hodný sameček okolo 22 let, který by mi vylízal dírku a zasunul pár prstíčků?

20RADKA

Změna je život a já se nechci vázat. Ženatý či svobodý, na tom nezáleží. Piš: **20RADKA** a pošli na **9090350**

6EVA

Jsem žena, 33 l sport. typ, pohledná, modré oči. Sezn. se s m. nezadaným, aktivním, pohledným.

16REGINA

Jsem docela osamělá slečna, která se nevyhýbá ničemu. Piš **16REGINA** a tvůj text a pošli na **909 0350**

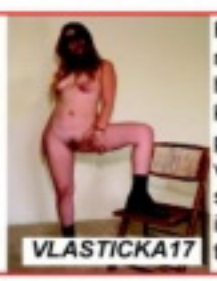
VLASTICKA17

Hledám nějakého hezkého kluka na pěkné chvilky ve dvou, na super vztah a i na sex. Na to hlavně!

7LUCIE

Už ti také delší dobu chybí láska, a pěkný sex? Pak neváhej a ozvi se. **7LUCIE** + text na **9090350**

14TATANA

Kočička co hledá kocourka na pěkný sexík, napiš: **14TATANA** a pošli na **909 0350**.

SEX LEVNĚ 909 46 46 56

www.AHAINFO.cz, GRYF s.r.o. | Premium SMS, s.r.o., P.O.Box 28, Průhonice; 50Kč/SMS, 46Kč/MIN, vč. DPH. Od 18 let. www.premiumservices.cz

EXPRESS SEZNAMKA

Jak odpovědět: Pošli sms ve tvaru:

přezdívka(mezera)text

a pošli na číslo 909 0350.

PŘÍKLAD: PETA57 Ahoj, rad bych se seznamil. Jmenuji se Karel a je mi 30 let... a odešli na číslo 909 0350.

Žiju tak dlouho sama, že jsem se rozhodla pro seznámení touto cestou. Hledám muže libovolného věku. Napiš sms: **PETA57** + text na **909 0350**.

Jsem solidně zajištěná, pracuji v zahr. firmě, můj věk se přehoupl lehce přes 30 a přesto jsem stále sama. Pošli sms: **ALBA37** + text na **909 0350**. Ozvu se.

Ahoj, jsem studentka, je mi 25 a ráda bych, aby mě zaučil nějaký zkušený muž. Na věku nezáleží. Pošli sms ve tvaru: **MAHULENA38** + text na **909 0350**.

Jsem delší dobu sama a přitom miluji sex. Mám slušnou sbírku prádla a korzetů. Chceš je vidět? Pošli sms: **MILDA31** + text a pošli na **909 0350**.

PSMS s.r.o., P.O. BOX 28, Praha 4, 50Kč/sms vč. DPH, www.AHAINFO.cz, Od 18+, www.premiumservices.cz

Pro oblíbenou rubriku všech úchyláčků i experimentátorů jsme už tradičně zvolili stejný postup jako u Dobré adresy: Vybrali jsme pro vás několik z nejabsurdnějších úchylek, jež svět netradičních sexuálních praktik nabízí. Někdo rád vdolky, jiný holky, někdo touží ošukat dědu Vševěda a jiného vydrénuje pach zvratků... Věřte – nevěřte.

KURIÓZNÍ ÚCHYLOVÉ

JEDEN BLIJE, JINÝ STŘÍKÁ

Podobných historek koluje po hospodách bezpočet: Na fest rozjetém mejdanu, kde se chlastalo a šukalo hlava nehlava, jedna z přítomných dam vypouštěla v koupelně přebytky alkoholu do vany, stručně řečeno zvracela. Protože v téže místnosti byl záchod, zamířil tam i jeden ze silně podroušených mužů a vida nad vanou vystrčený zadeček v tangách, nelenil, vytyčil a zasunul. Vehementními přírazy způsobil, že z ubohé ženy jaksi odešlo i to, co nelze vyzvracet, a jeho penis nečekaně zhnědl. Když to zjistil, provedl totéž, co jeho oběť, ovšem přímo na její záda. Tento případ zde nezmiňujeme jenom jako varování s ohledem na blížící se Silvestr, ale i pro představu, jak asi vypadá deviace zvaná NAUSEOFILIE. Kdyby jí trpěla ona nad vanou skloněná, zřejmě by díky silným poševním stahům prožila při své činnosti orgasmus i bez přispění anonymního zasouvače. Nauseofilie je totiž latinský výraz pro rozkoš, vyvolanou zvracením.

HLEDEJ, REXI!

U poněkud nechutných spouštěčů pohlavního rozčilení ještě zůstaneme. Zkuste si představit maníka, který se v létě zašívá v tramvajích, odstavených na konečné, zběsile fackuje svého biskupa a ojíždí přitom nosem sedadla, na kterých ještě před několika okamžiky spočíval zadeček holky v minisukni. Jako policejní pes. Je to s největší pravděpodobností úchyláček, jehož životním snem je vlastnit židli, používanou striptérkami nebo holkami z bordelu – trpí ODORISMEM, který nutí postižené očichávat sedadla a jiná místa, kde aspoň na okamžik spočinula kundička. O pár desítek centimetrů níž zaměřují své čichové orgány další podivíni, oddávající se jedné z forem foot-fetiše, PODOFILII, při níž člověk k sexuálnímu uspokojení naléhavě potřebuje olizovat a sát prsty nohou svého protějšku. Takový exot jistě nemá daleko k submisivitě, čímž pro každou pravověrnou dominu představuje lákavou variantu každodenní hygieny, živou myčku na nohy.

UPÍŘI A CHMATÁCI, POJĎTE DO MĚ

Široká nabídka různých přísavek, odsávaček, podtlakových „topořítek" na bradavky a vakuových pump na penis neplní v sex shopech jenom roli pomůcek pro vylepšení erekce či štiplavé varianty dráždění cecíků. Existují i jedinci, které tyto předměty dokonale vyrajcují samy o sobě. SUCTIOLISTA zkrátka miluje, když se na něj něco přisaje, svou úchylku nejspíš objevil kdesi u rybníka, když se do něj pustily pijavice, a životní orgasmus by stoprocentně zažil v roli objektu jednoho z těch zvláštních umělců, kteří vystavují v železných rámech zavěšené lidi, vakuově zabalené v obrovských čtvercích černého igelitu a opatřené tenkou hadičkou na dýchání. Mnohem snáz dojde uspokojení jeho kolega CHREMASTOFIL, kterému stačí, aby se v dopravní špičce projel pražským metrem nebo libovolnou tramvají, křižující centrum – zbytek obstarají snědí spolucestující, jejichž mateřštinou není čeština. Tenhle nebožák se totiž udělá, je-li okraden.

POHÁDKOVÝ VÝSTŘIK

Hlášku, co potřebuje vdaná žena k uspokojení, jsme před časem otiskli – Dlouhého, širokého a hlavně, aby manžel nebyl bystrozraký. Jsou ovšem i takové, které naopak k vydrénování svého tuňáka potřebují všechny tři a navíc okamžitě rozpoznatelné i pro dítě. Nechápete? Dobrá, jinak. Stačí jim jeden partner, dejme tomu Rumcajs. V červeném klobouku a kalhotách, s bambitkou, do které ani nemusí ládovat svůj žalud, zato bez černého plnovousu to nepůjde. Pořád nic? Tak tedy princ Bajaja (v plné zbroji), hastrman (samozřejmě zelený a s mokrým šosem) nebo aspoň hloupý Honza s ranečkem buchet a v dřevácích. VELVETISMEM, kdy se postižení převlékají za pohádkové postavičky, ale bývají postiženy obě pohlaví, takže se za pár dnů dobře dívejte na všechny ty čerty, anděly a Mikuláše, kteří se budou promenádovat po ulicích. Pročpak si támhleten pekelník tak nápadně často sahá do rozkroku? Buď ho svědí kostým, nebo... (Pozn. red. Nezaměňujte velvetisty s fanoušky legendární kapely Velvet Underground, možná byste se jich dotkli. Možná.)

STAREJ DOBREJ EXHÍBA!

Po přečtení dnešního Mimo mísu možná leckdo zvolá cosi podobného. Nebylo by divu. Sami někdy žasneme, co všechno se může stát spouštěčem sexuálního vzrušení a staromódní úchylák, postávající za keřem v dlouhém kabátě, pod kterým má jen své uhoněné nádobíčko, nám připadá proti všem těm kakorrha- a chremastodeviantům skoro jako objekt velvetistů. Připomeňme si ty nejmalebnější ze staré školy. Člověk vášnivě objímající stromy nemusí být jenom známý důchodce z Vysočiny, ale také **DENDROFIL**. Pracka, šátrající po zadečku vaší milé v nacpaném vagoně, nemusí patřit chmatákovi, ale i **FROTÉROVI**, tedy „třiči", případně **TUŠÉROVI** (dotýkači). **ŽILETKÁŘ** není staromódně se holící muž, ale trochu nebezpečnější davový deviant, rozřezávající ženám oděv. Přívrženec **ADULT-BABY SEXU** bude – snad převážně v soukromí – pobíhat v plenkách s dudlíkem v puse, přiblble žvatlat a dožadovat se přebalení či nakrmení z kojenecké láhve. Kolega z Flirtu svého času přísahal, že Rom, zvěčněný v prvním českém porevolučním pokusu o akční film Nahota na prodej, ojíždějící výfuky aut, trpěl **MAŠINOFILIÍ** a náš šéfredaktor při venčení v lesoparku na vlastní oči viděl **STATUOFILIČKU**, náruživě hladící koule kamenného Dia. Jak jinak zakončit tuhle pestrou přehlídku než tradičním konstatováním, že vyvrhnutí vašeho kapra může vyprovokovat absolutně cokoliv. A lidská fantazie je stejně jako zásoba sexuální energie prakticky nevyčerpatelná.

www.pornoraj.cz ● www.lolitky.cz ● www.pornojizda.cz ● www.sexypanicky.cz ● www.vymenymanzelek.cz ● www.pornoraj.cz ● www.lolitky.cz ● www.pornojizda.cz

909 464 660 Počuraj mě!

Je fakt, že jsem žhavá jako peklo, ale až mě svlékneš, popadneš mě za kozy a vrazíš mi tu svou nabušenou kládu mezi moje dořiroka roztažená stehna, budeš se cítit jako v rajské zahradě, to ti garantuju. Budeš mě napřed ale muset docela malinko ukecávat a určitě neuškodí, když si pěkně pohraješ s mým tělem, než půjdeš rovnou na věc.

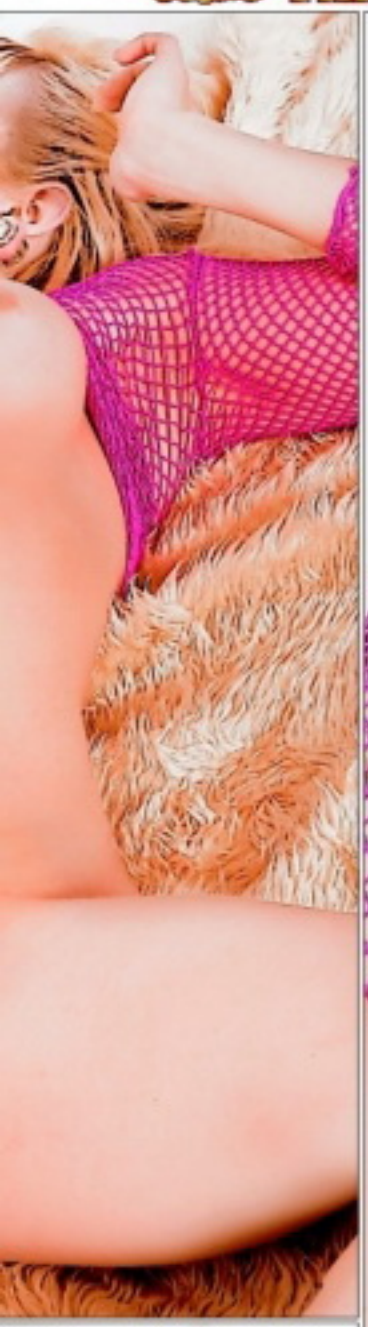

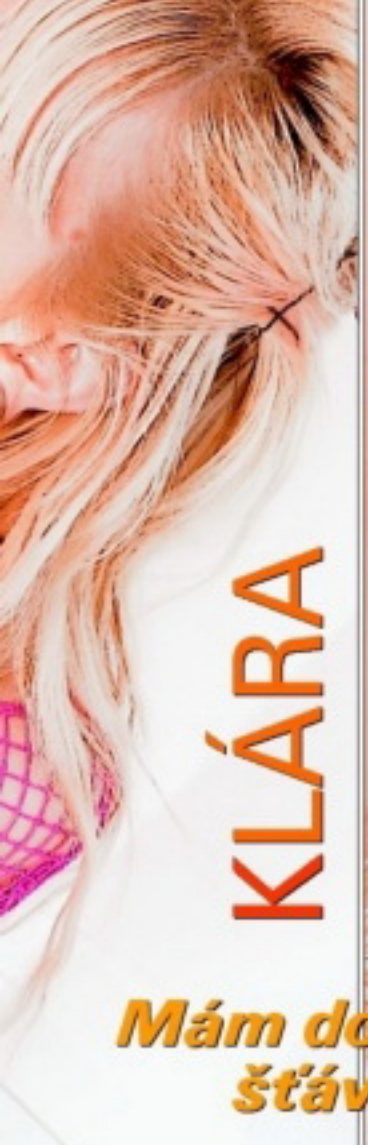

KLÁRA

Mám dobrou šťávu

Miluju cucání bradavek a chlapskou ruku, která se tvrdě dobývá do mé vlhnoucí prciny. Prý mám moc dobrou šťávu, ale budu ráda, když ji sám ochutnáš a pak mi řekneš, co je na tom pravdy. No a pak už to do mě můžeš začít pumpovat, jenom se nediv, až začnu křičet, jsem totiž fakt dost žhavá holka.

PRÁVĚ PROBÍHÁ

NÁBOR DÍVEK

PRO PRÁCI V EROTICE!!!

HLEDÁŠ ZAJÍMAVOU PRÁCI,
KTERÁ BUDE VÝBORNĚ PLACENÁ?

CHCEŠ SI VYDĚLAT HODNĚ PENĚZ
JEŠTĚ TENTO TÝDEN?

CHCEŠ SE PŘI PRÁCI BAVIT A VYDĚLAT SI
SPOUSTU PENĚZ NA COKOLI?

RÁDA PRACUJEŠ SE SKVĚLÝMI
A ZAJÍMAVÝMI LIDMI?

Máme pro tebe řešení!

PRÁVĚ PROBÍHÁ NÁBOR DÍVEK
DO NEJLEPŠÍCH PODNIKŮ V PRAZE!
NEVÁHEJ A PŘIJĎ SI POPOVÍDAT,
TŘEBA JEN NEZÁVAZNĚ. NABÍZÍME TI NEJEN
SOLIDNOST, PROFESIONALITU A JISTOTU,
ALE I UBYTOVÁNÍ A DALŠÍ SKVĚLÝ SERVIS.

Přidej se k nám hned teď, čekáme na tvé zavolání:
Táňa: +420 731 764 394, tana@sweetparadise.cz
Marek: +420 734 463 549, marek@sweetparadise.cz
Libor: +420 731 150 324, libor@sweetparadise.cz

ČASOPIS + DVD ZA STEJNOU CENU

ČESKÉ LOŽNICE A EXTÁZE UŽ NAVŽDY

S DVD ZDARMA

Nyní vkládáme navíc DVD zdarma, tj. v ceně časopisu. Nezaplatíte ani korunu navíc a k tomu vám EXTÁZE nebo České ložnice přidají DVD zdarma!

Hledám muže s pořádným vybavením. Jsem 28 letá, štíhlá sexi brunetka, které není nic v sexu cizí. Pošli sms ve tvaru: ZANET32 + text na číslo 909 0350.

sms: ZANET32 na 909 03 50

Ahojky, hledám přítele i kamaráda pro hezké chvíle, uvítám dlouhodobější nezávazný vztah, mám šanci ho najít? Napiš sms ve tvaru GABCA38 + text na číslo 909 0350.

sms: GABCA38 na 909 03 50

Provozuje PSAE, spol. s r.o. Praha 4, Libušská 2, IČ: [illegible]

Příklad: JIRKA38 ahoj, se Lukáš z rad bych si s tebou povídal... a pošli na číslo 909 0350

NEJŽHAVĚJŠÍ KOČKY VE VAŠÍ TELEVIZI? NENÍ PROBLÉM!

LEO TV

www.leotv.cz

VŠE, CO JSTE CHTĚLI VĚDĚT O LEO TV, NAJDETE ZDE!

Vyber si dívku a vytoč číslo

909 70 45 50

(volba 2) a poté zadej kód dívky.

BUDEŠ AUTOMATICKY PŘESMĚROVÁN.

GRYF s.r.o., P.O. BOX 28, Pruhonice; více.AHAINFO.cz, 70Kč/min vč. DPH, Od 18 let. www.premiumservices.cz

SEZNAMKA CENTRUM ČR

Seznamka je pro ženy a dívky ZDARMA! Stačí poslat své foto (MMS), text a souhlas k tisku na 607 635 102

PŘÍKLAD: Líbí se mi dívka 877432. Vytoč číslo 909 704 550 vyber volbu 2 a zadej kód 877432.

Jsem 28/174, svobodná, láskou zklamaná, obyčejná holka. Hledám muže ve věku 28 až 41let, Jsem velmi náročná, co se sexu týká. Pokud si troufáš učit mi závolej. Domluva předem nutná.

kód 877436

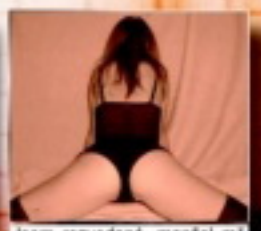

Jsem rozvedená, manžel mě zanedbával. Odešel za mladší dívkou a jak jde čas, uvědomuji si, že samotně je mi smutno a hledám kamaráda pro dny všední i sváteční. Vážný vztah teď nehledám.

kód 877437

Už nechci být smutná a sama najde se muž který by mě rozveselil a měl mě rád. Ráda cestuji, sportuji, také hodně chodím do kina. Mám ráda dobré víno a příjemné večery ve dvou. Najdu tě?

kód 877438

Rozvedená, sportovně založená s malým půlročním prckem, hledám kamaráda a zároveň milence. Je mi 32 let a nemám se zač stydět. 170/60. Pokud není dítě překážka budu ráda až zavolášš.

kód 877439

Hledám muže od 25 do 50 let, jsem vdaná (šťastně), ale chybí mi láska, zamilovanost. Našel by se pro mě kamarád, milenec? Jen diskrétně! Nechci ohrozit svoji rodinu. Je mi 35 let. Těším se.

kód 877440

spodní prádlo,
kterému nikdo neodolá!

ZNÁTE Z LEO TV!

stovky hraček
pro sladší erotický život!

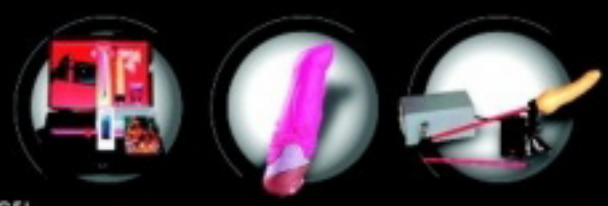

JEDINĚ U NÁS! STROJE NA SEX! VLASTNÍ DVD PRODUKCE!

www.onlinedarky.cz

CO VÁS ČEKÁ V PŘÍŠTÍM ČÍSLE:

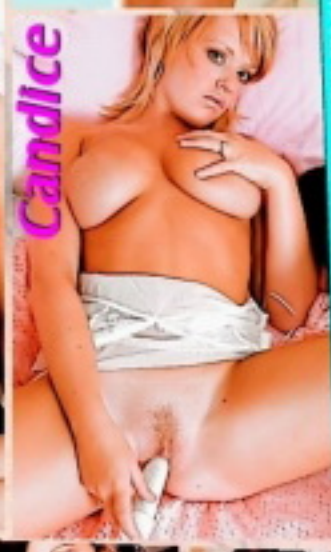

JAK VYPADÁ DOKONALÁ ŽENA?

Máte jedinečnou možnost zjistit, zda se na pomyslném žebříčku nabíječů nacházíte na špici mezi fajnšmekry a přeborníky, v pásmu šedého průměru nebo se krčíte někde dole, nebezpečně blízko trapných asexuálů, co se vymlouvají, že už se „vyřádili".

MAGICKÉ SLOVO BUKKAKE

Kolem sedmdesátých let minulého století bylo v Japonsku zakázané porno (strašná představa!) a nahradily ho animované příběhy manga. Bukkake ovšem přežívalo a po mravnostní „oblevě" v devadesátých letech oslavilo velkolepý návrat na celosvětovou pornoscénu.

AVA VINCENT

Ava je učebnicový příklad cílevědomé pornohvězdy. Neváhala si odbarvit vlasy, drasticky zhubnout nebo změnit umělecké jméno, aby se nepletlo s jinými. Natáčí v průměru dva a půl filmu měsíčně, podle vlastních slov si svůj džob maximálně užívá a přitom je prý stydlivá a nejraději by byla Indiana Jonesem.

LEO – 68 STRAN SEXUÁLNÍHO DYNAMITU!

PORNO MOBIL
Získej do svého mobilu každý měsíc
24 videí a 40 fotek
– pošli SMS ve tvaru MPC na číslo 909 99
a každý týden obdržíš 6 videí a 10 fotek

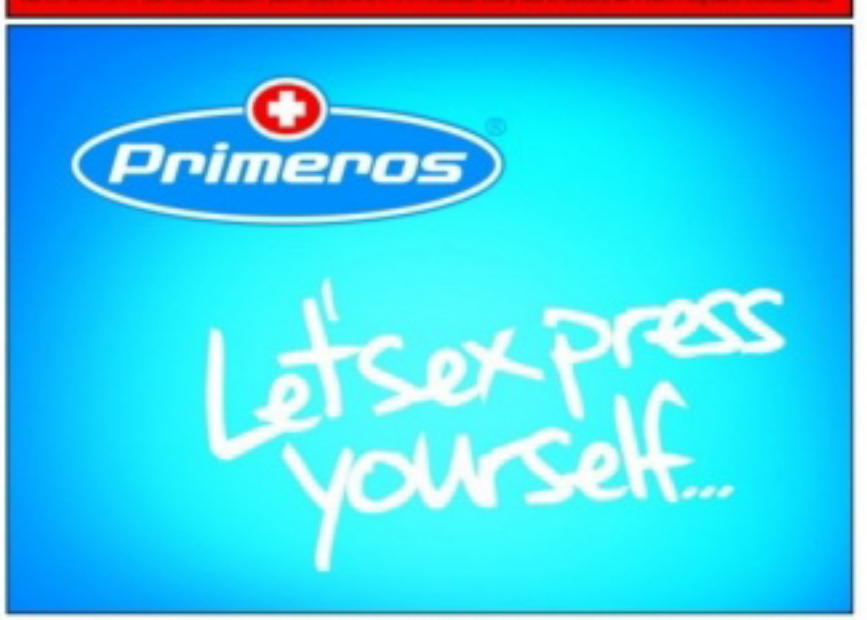

Jsi sympatický muž, který má rád sex a umí si ho opravdu maximálně užívat? Pokud ano, pak mi pošli na č. 909 03 50 SMS, kde napiš KAROLINA25 a přidej něco o sobě.
Zajišťuje PSMS s.r.o., P.O.BOX 68, Praha 4. Cena 50 Kč/SMS. Pro starší 18 let.

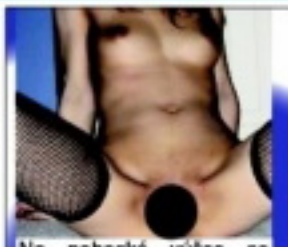

Na nebeské výšce se duha klene a já jako bludička noc co noc jí strážím a přitom samotou se trápím. Pomůže mi mé těžké břímě nést? Pošli mi sms ve tvaru: APOLENA26 + text a pošli na 909 0350.
sms: APOLENA26 na 909 03 50

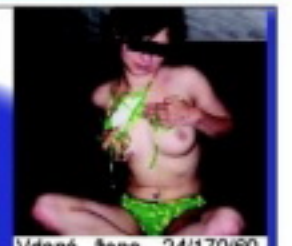

Vdaná žena, 24/170/60, doma manželem zanedbávaná hledá muže, se kterým bych se mohla dlouze mazlit, hladit se a něžně uspokojit. Napiš sms: DANI40 + text na 909 0350.
sms: DANI40 na 909 03 50